



Demonstrativo de Investimentos Dezembro 2025

Resumo Econômico – Ano de 2025

Cenário Geral

O fim de 2025 consolidou um ambiente de desaceleração controlada da atividade e inflação em queda, após um período de políticas monetárias restritivas. Esse contexto melhorou o apetite por risco e fortaleceu expectativas mais positivas para 2026.

Internacional

Os principais bancos centrais mantiveram postura cautelosa em 2025, mas dados mais equilibrados de inflação e emprego reforçam a perspectiva de flexibilização monetária em 2026, já iniciada nos EUA. Avanços nas relações comerciais entre EUA e China reduzem riscos e favorecem o crescimento global.

Brasil

A economia mostrou resiliência em 2025, com desaceleração gradual no segundo semestre. A inflação perdeu força e a Selic permaneceu restritiva, ajudando a ancorar expectativas. Para 2026, espera-se crescimento moderado, inflação controlada e início gradual dos cortes de juros.

Resumo Econômico – Ano de 2025

Renda Fixa Brasil

Segue atrativa, com destaque para títulos indexados à inflação e estratégias de maior duration diante da expectativa de queda da Selic, além de boas oportunidades em DI e crédito privado.

Renda Variável Brasil

O mercado acionário encerrou 2025 em níveis elevados. Para 2026, o cenário continua favorável, apoiado pela queda dos juros e melhora macroeconômica, com foco no médio e longo prazo.

Investimentos no Exterior

Maior previsibilidade monetária e cortes de juros devem beneficiar renda fixa e variável, mantendo a diversificação internacional como estratégica.

Perspectivas para 2026

O cenário é mais benigno para os investimentos, com inflação e juros em queda e oportunidades em diversas classes de ativos. A principal atenção recai sobre o cenário eleitoral, que pode elevar a volatilidade no mercado doméstico.

Patrimônio Líquido 2010 - 2025

| ANO | TOTAL |
|--------------|----------------------|
| 2010 | R\$ 46.223.244,38 |
| 2011 | R\$ 59.809.231,64 |
| 2012 | R\$ 84.882.691,96 |
| 2013 | R\$ 95.443.377,15 |
| 2014 | R\$ 123.929.364,18 |
| 2015 | R\$ 161.060.478,74 |
| 2016 | R\$ 208.821.726,70 |
| 2017 | R\$ 259.836.425,24 |
| 2018 | R\$ 315.891.866,92 |
| 2019 | R\$ 384.557.609,85 |
| 2020 | R\$ 441.445.092,24 |
| 2021 | R\$ 505.298.889,53 |
| 2022 | R\$ 601.704.168,07 |
| 2023 | R\$ 742.377.297,76 |
| 2024 | R\$ 861.045.726,88 |
| Janeiro/25 | R\$ 881.412.995,64 |
| Fevereiro/25 | R\$ 897.634.372,06 |
| Março/25 | R\$ 912.105.887,43 |
| Abril/25 | R\$ 927.662.901,81 |
| Mai/25 | R\$ 941.866.243,58 |
| Junho/25 | R\$ 955.197.311,17 |
| Julho/25 | R\$ 969.641.909,15 |
| Agosto/25 | R\$ 984.088.849,13 |
| Setembro/25 | R\$ 998.169.708,70 |
| Outubro/25 | R\$ 1.014.195.830,57 |
| Novembro/25 | R\$ 1.027.824.330,05 |
| Dezembro/25 | R\$ 1.048.015.114,81 |

Crescimento da Carteira – 21,71%

Evolução da Carteira 2016 a 2025

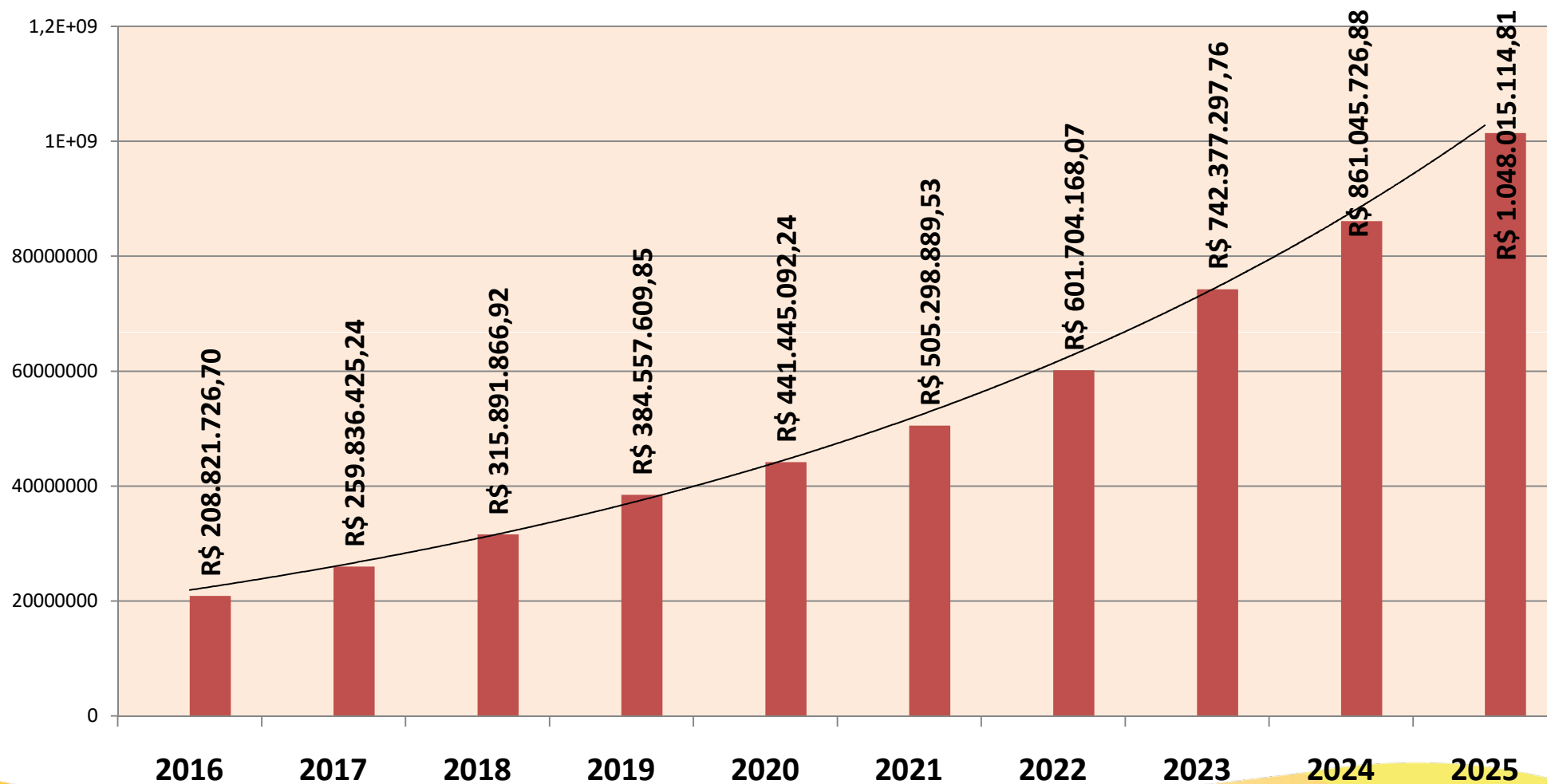

Carteira X Meta IPCA+ 5,07%

| Período | Carteira | Meta Atuarial | Retorno Financeiro |
|------------------|---------------|---------------|---------------------------|
| Janeiro | 1,19% | 0,59% | R\$ 10.207.970,91 |
| Fevereiro | 0,93% | 1,75% | R\$ 8.011.830,39 |
| Março | 1,09% | 0,99% | R\$ 9.739.556,75 |
| Abril | 1,21% | 0,86% | R\$ 11.079.488,52 |
| Maió | 1,07% | 0,69% | R\$ 10.003.741,34 |
| Junho | 0,89% | 0,67% | R\$ 8.575.330,23 |
| Julho | 1,01% | 0,69% | R\$ 9.466.822,37 |
| Agosto | 1,11% | 0,32% | R\$ 9.973.112,33 |
| Setembro | 1,01% | 0,91% | R\$ 9.841.286,15 |
| Outubro | 1,16% | 0,52% | R\$ 11.410.638,87 |
| Novembro | 0,91% | 0,61% | R\$ 9.484.617,06 |
| Dezembro | 1,00% | 0,76% | R\$ 10.214.833,87 |
| Acumulado | 13,40% | 9,76% | R\$ 118.009.228,79 |

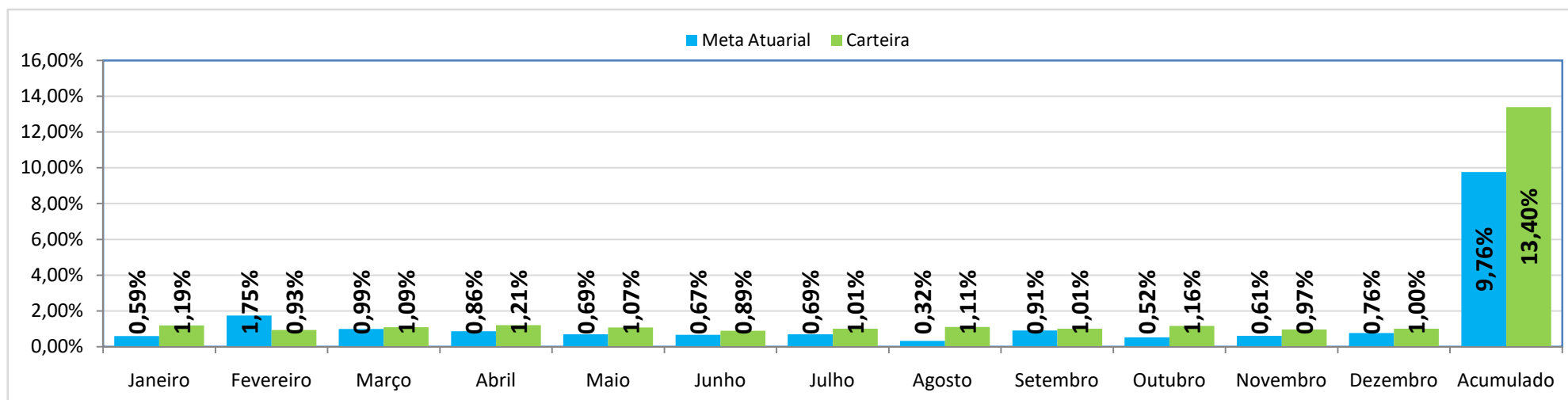

| Carteira Consolidada | Saldo Anterior | RENDIMENTO | Saldo | Participação | Rentab % | CMN 4.963 |
|--|-----------------------------|--------------------------|-----------------------------|---------------------|-----------------|------------------|
| CAIXA BRASIL IRF-M 1 TÍTULOS PÚBLICOS FI RFIXA | R\$ 35.229.496,08 | R\$ 401.014,50 | R\$ 35.630.510,58 | 3,40% | 1,14% | Art. 7º, I, "b" |
| CAIXA FI BRASIL IRF-M RENDA FIXA LP | R\$ 538,78 | R\$ 1,50 | R\$ 540,28 | 0,00% | 0,28% | Art. 7º, I, "b" |
| CAIXA BRASIL IDKA IPCA 2A TP FI RENDA FIXA | R\$ 13.596.749,47 | R\$ 65.189,93 | R\$ 5.035.159,82 | 0,48% | 1,08% | Art. 7º, I, "b" |
| BB IDKA 2 TÍTULOS PÚBLICOS FI RENDA FIXA PREV | R\$ 4.479.913,56 | R\$ 46.185,37 | R\$ 4.526.098,93 | 0,43% | 1,03% | Art. 7º, I, "b" |
| BB IRF-M 1 TÍTULOS PÚBLICOS FIC RENDA FIXA PREV | R\$ 82.496.917,36 | R\$ 931.058,72 | R\$ 83.427.976,08 | 7,96% | 1,13% | Art. 7º, I, "b" |
| BB PREVIDENCIARIO RENDA FIXA RETORNO TOTAL | R\$ 15.851.888,87 | R\$ 191.710,87 | R\$ 16.043.599,74 | 1,53% | 1,21% | Art. 7º, I, "b" |
| CAIXA IMAB-5 FIC RENDA FIXA PREVIDENCIARIO LP | R\$ 7.917.223,03 | R\$ 73.710,65 | R\$ 7.990.933,68 | 0,76% | 0,93% | Art. 7º, I, "b" |
| BB IMA-B 5 FIC RENDA FIXA PREVIDENCIÁRIO LP | R\$ 60.074.340,34 | R\$ 561.007,98 | R\$ 60.635.348,32 | 5,79% | 0,93% | Art. 7º, I, "b" |
| BB FLUXO FIC RENDA FIXA PREVIDENCIÁRIO | R\$ 95.939,76 | R\$ 17.113,62 | R\$ 33.694,37 | 0,00% | 1,13% | Art.7º, III "a" |
| BB PERFIL FIC RENDA FIXA PREVIDENCIÁRIO | R\$ 154.120.779,45 | R\$ 1.907.553,71 | R\$ 166.100.506,66 | 15,85% | 1,22% | Art.7º, III "a" |
| BB IMA-B FI RENDA FIXA PREVIDENCIÁRIO | R\$ 4.236.894,85 | R\$ 11.886,55 | R\$ 4.248.781,40 | 0,41% | 0,28% | Art.7º, III "a" |
| CAIXA BRASIL FI RENDA FIXA REFERENCIADO DI LP | R\$ 85.019.763,59 | R\$ 1.081.132,52 | R\$ 94.990.896,11 | 9,06% | 1,06% | Art.7º, III "a" |
| CAIXA BRASIL DISPONIBILIDADES FI RENDA FIXA | R\$ 930.485,76 | R\$ 21.233,97 | R\$ 671.635,71 | 0,06% | 0,97% | Art.7º, III "a" |
| TOP FI RENDA FIXA | R\$ 1.128.855,88 | R\$ 5.470,60 | R\$ 1.134.326,48 | 0,11% | 0,20% | Art.7º, III "a" |
| SAFRA DI MASTER FI RENDA FIXA REFERENCIADO DI LP | R\$ 100.840.222,55 | R\$ 1.240.273,01 | R\$ 102.080.495,56 | 9,74% | 1,23% | Art.7º, III "a" |
| SAFRA EXTRA BANCOS FIC REFERENCIADO CP | R\$ 56.061.950,14 | R\$ 674.059,83 | R\$ 56.736.009,97 | 5,41% | 1,20% | Art.7º, V "b" |
| CAIXA SMALL CAPS ATIVO FI AÇÕES | R\$ 7.817.278,39 | -R\$ 316.715,03 | R\$ 7.500.563,36 | 0,72% | -4,05% | Art.8º, I |
| CAIXA AÇÕES MULTIGESTOR FIC AÇÕES | R\$ 360.501,92 | -R\$ 6.814,12 | R\$ 353.687,80 | 0,03% | -1,89% | Art.8º, I |
| BB AÇÕES BOLSA AMERICANA FI AÇÕES | R\$ 6.001.938,38 | R\$ 88.450,65 | R\$ 6.090.389,03 | 0,58% | 5,69% | Art.8º, I |
| CAIXA INSTITUCIONAL BDR NÍVEL I FI AÇÕES | R\$ 1.431.675,53 | R\$ 44.711,61 | R\$ 1.476.387,14 | 0,14% | 3,12% | Art.9º, III |
| BB AÇÕES GLOBAIS INSTITUCIONAL BDR | R\$ 541.549,94 | R\$ 16.907,85 | R\$ 558.457,79 | 0,05% | 3,12% | Art.9º, III |
| CAIXA BOLSA AMERICANA FI MULTIMERCADO | R\$ 689.920,04 | R\$ 13.320,77 | R\$ 703.240,81 | 0,07% | 1,93% | Art.10º, I |
| CAIXA JUROS E MOEDAS FI MULTIMERCADO LP | R\$ 27.090.363,01 | R\$ 184.359,56 | R\$ 27.274.722,57 | 2,60% | 0,68% | Art.10º, I |
| TITULOS PÚBLICOS | R\$ 194.046.990,33 | R\$ 1.687.247,41 | R\$ 195.734.237,74 | 18,68% | 0,85% | Art. 7º, I, "a" |
| TITULOS PRIVADO | R\$ 167.762.153,04 | R\$ 1.274.761,84 | R\$ 169.036.914,88 | 16,13% | 0,75% | Art. 7º, IV, |
| Corrente | R\$ 0,00 | | R\$ 0,00 | 0,00% | 0,00% | |
| TOTAL | R\$ 1.027.824.330,05 | R\$ 10.214.833,87 | R\$ 1.048.015.114,81 | 100,00% | 1,00% | |

| Distribuição da Carteira - DPIN | | | | | |
|---------------------------------|-----------------------------|----------------|--------------|----------|--------------|
| Instituição | Saldo | Participação | Inferior (%) | Alvo (%) | Superior (%) |
| Art. 7º inciso I "b" | R\$ 213.290.167,43 | 20,35% | 10% | 30% | 100% |
| Art. 7º, Inciso III "a" | R\$ 369.260.336,29 | 35,23% | 0% | 23% | 70% |
| Art.7º, Inciso V "b" | R\$ 56.736.009,97 | 5,41% | 0% | 5% | 10% |
| Art.8º, Inciso I | R\$ 13.944.640,19 | 1,33% | 0% | 1% | 30% |
| Art.9º, Inciso III | R\$ 2.034.844,93 | 0,19% | 0% | 1% | 30% |
| Art.10º, Inciso I | R\$ 27.977.963,38 | 2,67% | 0% | 3% | 10% |
| Art. 7º, Inciso I,"a" | R\$ 195.734.237,74 | 18,68% | 0% | 14% | 70% |
| Art. 7º, Inciso IV | R\$ 169.036.914,88 | 16,13% | 0% | 17% | 20% |
| Total | R\$ 1.048.015.114,81 | 100,00% | | | |

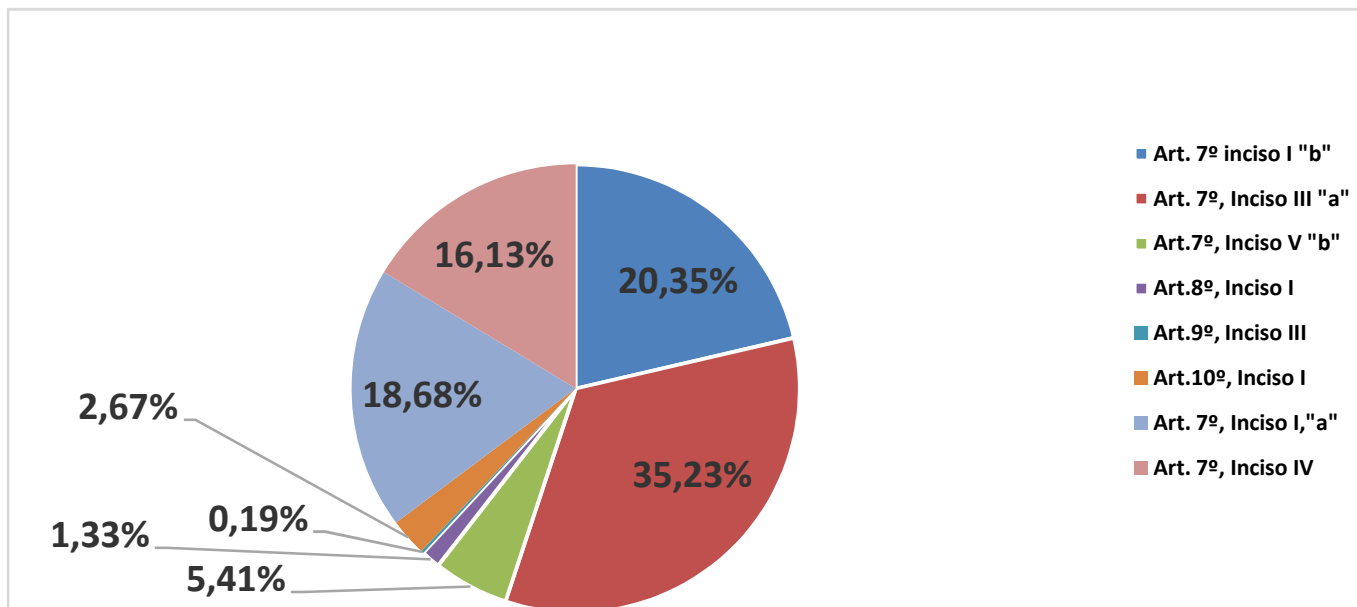

| Participação das Instituições Financeiras | | |
|---|-----------------------------|----------------|
| Instituição | Saldo | Percentual |
| BANCO BRASIL | R\$ 341.664.852,32 | 32,60% |
| CAIXA ECONOMICA | R\$ 181.628.277,86 | 17,33% |
| BANCO SAFRA | R\$ 158.816.505,53 | 15,15% |
| GENIAL | R\$ 1.134.326,48 | 0,11% |
| TITULOS | R\$ 364.771.152,62 | 34,81% |
| Total | R\$ 1.048.015.114,81 | 100,00% |

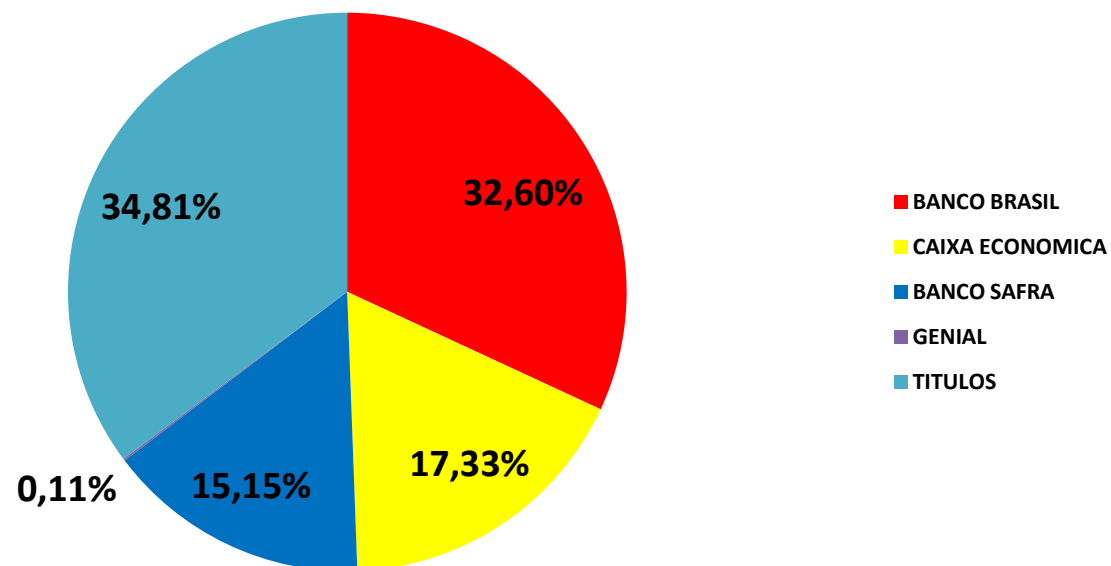

| Benchmark Carteira | | |
|--------------------|-----------------------------|----------------|
| Exposição | Exposição da Carteira | |
| Titulos | R\$ 364.771.152,62 | 34,81% |
| CDI | R\$ 421.747.564,86 | 40,24% |
| IRFM-1 | R\$ 119.058.486,66 | 11,36% |
| IMAB-5 | R\$ 68.626.282,00 | 6,55% |
| IDKA IPCA 2A | R\$ 9.561.258,75 | 0,91% |
| 125% CDI | R\$ 27.274.722,57 | 2,60% |
| IMA Geral | R\$ 16.043.599,74 | 1,53% |
| SMALL | R\$ 7.500.563,36 | 0,72% |
| S&P 500 | R\$ 6.793.629,84 | 0,65% |
| IMAB | R\$ 4.248.781,40 | 0,41% |
| BDR | R\$ 2.034.844,93 | 0,19% |
| IBOVESPA | R\$ 353.687,80 | 0,03% |
| IRFM | R\$ 540,28 | 0,00% |
| Disponibilidade | R\$ 0,00 | 0,00% |
| Total | R\$ 1.048.015.114,81 | 100,00% |

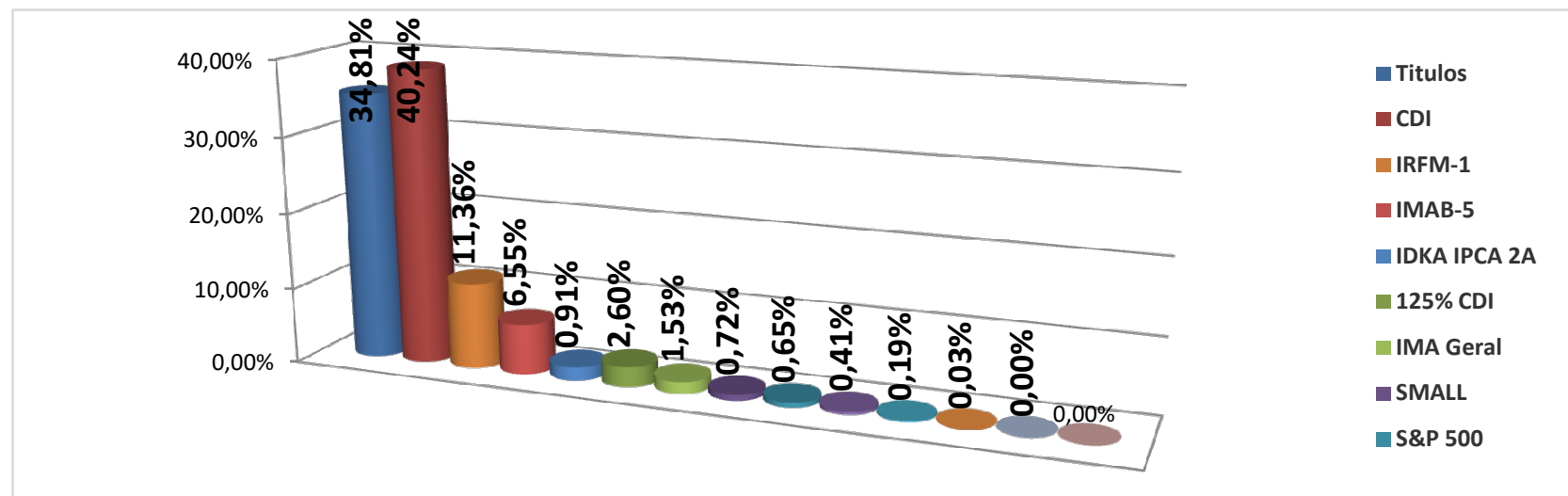

| Ano | Rentabilidade | Carteira | Meta | Índice |
|------|----------------|----------|--------|--------------|
| 2015 | 13.190.820,68 | 9,69% | 17,31% | IPCA + 6% |
| 2016 | 23.987.416,55 | 13,91% | 12,67% | IPCA + 6% |
| 2017 | 25.307.094,29 | 11,34% | 9,12% | IPCA + 6% |
| 2018 | 22.215.228,89 | 7,90% | 9,97% | IPCA + 6% |
| 2019 | 36.662.311,12 | 10,18% | 7,70% | IPCA + 6% |
| 2020 | 28.358.808,20 | 7,07% | 10,79% | IPCA + 6% |
| 2021 | 14.857.867,68 | 3,08% | 16,52% | IPCA + 5,87% |
| 2022 | 37.738.217,92 | 7,19% | 11,12% | IPCA + 5,04% |
| 2023 | 85.810.777,33 | 13,45% | 9,75% | IPCA + 4,90% |
| 2024 | 68.314.943,24 | 8,69% | 10,04% | IPCA + 4,97% |
| 2025 | 118.009.228,79 | 13,40% | 9,76% | IPCA + 5,07% |



| Carteira | Saldo Anterior | Rendimento | Saldo | Participação | Rentabilidade | Acumulado |
|--|-----------------------------|-------------------------|-----------------------------|----------------|---------------|-----------|
| CAIXA BRASIL IRF-M 1 TÍTULOS PÚBLICOS FI R FIXA | R\$ 33.464.508,59 | R\$ 380.923,79 | R\$ 33.845.432,38 | 3,31% | 1,14% | 14,51% |
| CAIXA BRASIL IDKA IPCA 2A TÍTULOS PÚBLICOS FI RF | R\$ 11.952.405,34 | R\$ 50.296,47 | R\$ 3.672.733,58 | 0,36% | 1,08% | 11,53% |
| CAIXA BRASIL IMA-B 5 TP FI RENDA FIXA LP | R\$ 2.358.092,98 | R\$ 21.954,24 | R\$ 2.380.047,22 | 0,23% | 0,93% | 11,44% |
| BB IDKA 2 TÍTULOS PÚBLICOS FI RENDA FIXA PREV | R\$ 129.751,72 | R\$ 1.337,67 | R\$ 131.089,39 | 0,01% | 1,03% | 11,46% |
| BB IDKA 2 TÍTULOS PÚBLICOS FI RENDA FIXA PREV | R\$ 177.706,37 | R\$ 1.832,05 | R\$ 179.538,42 | 0,02% | 1,03% | 11,46% |
| BB IRF-M 1 TÍTULOS PÚBLICOS FIC RENDA FIXA PREV | R\$ 82.496.917,36 | R\$ 931.058,72 | R\$ 83.427.976,08 | 8,17% | 1,13% | 14,41% |
| BB PREVIDENCIARIO RENDA FIXA RETORNO TOTAL | R\$ 13.009.445,41 | R\$ 157.334,69 | R\$ 13.166.780,10 | 1,29% | 1,21% | 14,12% |
| BB IMA-B 5 FIC RENDA FIXA PREVIDENCIÁRIO LP | R\$ 57.874.156,39 | R\$ 540.461,42 | R\$ 58.414.617,81 | 5,72% | 0,93% | 11,48% |
| BB FLUXO FIC RENDA FIXA PREVIDENCIÁRIO | R\$ 95.939,76 | R\$ 17.102,81 | R\$ 23.107,92 | 0,00% | 1,13% | 13,20% |
| BB FLUXO FIC RENDA FIXA PREVIDENCIÁRIO | R\$ 143.959.542,06 | R\$ 1.784.788,15 | R\$ 156.109.330,21 | 15,28% | 1,22% | 14,48% |
| BB PERFIL FIC RENDA FIXA PREVIDENCIÁRIO | R\$ 5.618.712,43 | R\$ 68.813,64 | R\$ 5.687.526,07 | 0,56% | 1,22% | 14,48% |
| BB IMA-B FI RENDA FIXA PREVIDENCIÁRIO | R\$ 4.236.894,85 | R\$ 11.886,55 | R\$ 4.248.781,40 | 0,42% | 0,28% | 12,84% |
| CAIXA BRASIL FI RENDA FIXA REFERENCIADO DI LP | R\$ 81.116.209,28 | R\$ 1.033.308,42 | R\$ 91.039.517,70 | 8,91% | 1,06% | 13,08% |
| CAIXA BRASIL DISPONIBILIDADES FI RENDA FIXA | R\$ 675.852,19 | R\$ 18.357,73 | R\$ 421.975,25 | 0,04% | 0,97% | 11,85% |
| TOP FI RENDA FIXA | R\$ 1.128.855,88 | R\$ 5.470,60 | R\$ 1.134.326,48 | 0,11% | 0,48% | 4,51% |
| SAFRA DI MASTER FI RENDA FIXA REFERENCIADO DI LP | R\$ 100.840.222,55 | R\$ 1.240.273,01 | R\$ 102.080.495,56 | 9,99% | 1,23% | 14,33% |
| SAFRA EXTRA BANCOS FIC REFERENCIADO C PRIVADO | R\$ 56.061.950,14 | R\$ 674.059,83 | R\$ 56.736.009,97 | 5,55% | 1,20% | 14,32% |
| CAIXA SMALL CAPS ATIVO FI AÇÕES | R\$ 7.817.278,39 | -R\$ 316.715,03 | R\$ 7.500.563,36 | 0,73% | -4,05% | 28,85% |
| CAIXA AÇÕES MULTIGESTOR FIC AÇÕES | R\$ 360.501,92 | -R\$ 6.814,12 | R\$ 353.687,80 | 0,03% | -1,89% | 27,72% |
| BB AÇÕES BOLSA AMERICANA FI AÇÕES | R\$ 1.523.628,91 | R\$ 22.453,74 | R\$ 1.546.082,65 | 0,15% | 1,47% | 22,68% |
| BB AÇÕES BOLSA AMERICANA FI AÇÕES | R\$ 4.478.309,47 | R\$ 65.996,91 | R\$ 4.544.306,38 | 0,44% | 1,47% | 22,68% |
| CAIXA INSTITUCIONAL BDR NÍVEL I FI AÇÕES | R\$ 1.140.375,07 | R\$ 35.614,22 | R\$ 1.175.989,29 | 0,12% | 3,12% | 7,54% |
| CAIXA INSTITUCIONAL BDR NÍVEL I FI AÇÕES | R\$ 291.300,46 | R\$ 9.097,39 | R\$ 300.397,85 | 0,03% | 3,12% | 7,54% |
| BB AÇÕES GLOBAIS INSTITUCIONAL BDR | R\$ 541.549,94 | R\$ 16.907,85 | R\$ 558.457,79 | 0,05% | 3,12% | 2,09% |
| CAIXA BOLSA AMERICANA FI MULTIMERCADO | R\$ 689.920,04 | R\$ 13.320,77 | R\$ 703.240,81 | 0,07% | 1,93% | 26,02% |
| CAIXA JUROS E MOEDAS FI MULTIMERCADO LP | R\$ 27.090.363,01 | R\$ 184.359,56 | R\$ 27.274.722,57 | 2,67% | 0,68% | 13,45% |
| NTN-B 2027 IPCA 8,51% 15052025 | R\$ 30.592.669,06 | R\$ 303.402,55 | R\$ 30.896.071,61 | 3,02% | 0,99% | 6,12% |
| NTN-B 2026 IPCA 6,20% 15052026 | R\$ 17.147.957,96 | R\$ 138.113,51 | R\$ 17.286.071,47 | 1,69% | 0,81% | 10,85% |
| NTN-B 2026 IPCA 6,60% 15052026 | R\$ 48.715.194,84 | R\$ 406.775,14 | R\$ 49.121.969,98 | 4,81% | 0,84% | 12,17% |
| NTN-B 2027 IPCA 6,24% 15052027 | R\$ 11.423.943,70 | R\$ 92.434,15 | R\$ 11.516.377,85 | 1,13% | 0,81% | 10,91% |
| NTN-B 2028 IPCA 6,14% 15082028 | R\$ 11.410.497,66 | R\$ 91.296,38 | R\$ 11.501.794,04 | 1,13% | 0,80% | 10,79% |
| NTN-B 2028 IPCA 7,26% 15082028 | R\$ 63.363.296,55 | R\$ 563.979,92 | R\$ 63.927.276,47 | 6,26% | 0,89% | 11,90% |
| NTN-B 2030 IPCA 6,15% 15082030 | R\$ 11.393.430,56 | R\$ 91.245,76 | R\$ 11.484.676,32 | 1,12% | 0,80% | 10,80% |
| LF SAFRA IPCA 2029 - 6,80% | R\$ 31.502.187,14 | R\$ 237.127,70 | R\$ 31.739.314,84 | 3,11% | 0,75% | 11,58% |
| LF SAFRA IPCA 2034 - 6,23% | R\$ 34.247.091,45 | R\$ 257.901,31 | R\$ 34.504.992,76 | 3,38% | 0,75% | 10,92% |
| LF BTG PACTUAL IPCA 2033 - 6,15% | R\$ 35.609.635,67 | R\$ 239.235,36 | R\$ 35.848.871,03 | 3,51% | 0,67% | 11,00% |
| LF BTG PACTUAL IPCA 2033 - 6,40% | R\$ 18.633.628,54 | R\$ 140.984,78 | R\$ 18.774.613,32 | 1,84% | 0,76% | 11,15% |
| LF BANCO MASTER IPCA 2034 - 7,80% | R\$ 47.769.610,24 | R\$ 399.512,69 | R\$ 48.169.122,93 | 4,72% | 0,84% | 12,64% |
| Corrente | R\$ 0,00 | | R\$ 0,00 | 0,00% | 0,00% | 0,00% |
| TOTAL | R\$ 1.000.939.533,88 | R\$ 9.925.490,33 | R\$ 1.021.427.886,66 | 100,00% | 0,98% | |

| Carteira Administrativa | Saldo Anterior | Rendimento | Saldo | Participação | Rentab | Acumulada |
|---|--------------------------|-----------------------|--------------------------|----------------|--------------|-----------|
| CAIXA BRASIL IRF-M 1 TÍTULOS PÚBLICOS FI RF | R\$ 1.764.987,49 | R\$ 20.090,71 | R\$ 1.785.078,20 | 6,71% | 1,14% | 14,51% |
| CAIXA FI BRASIL IRF-M RENDA FIXA LP | R\$ 538,78 | R\$ 1,50 | R\$ 540,28 | 0,00% | 0,28% | 17,95% |
| CAIXA BRASIL IDKA IPCA 2A TP FI RF | R\$ 1.644.344,13 | R\$ 14.893,46 | R\$ 1.362.426,24 | 5,12% | 1,08% | 11,53% |
| CAIXA IMAB-5 FIC RF PREVIDENCIARIO LP | R\$ 5.559.130,05 | R\$ 51.756,41 | R\$ 5.610.886,46 | 21,10% | 0,93% | 11,44% |
| BB IDKA 2 TÍTULOS PÚBLICOS FI RF PREV | R\$ 4.172.455,47 | R\$ 43.015,65 | R\$ 4.215.471,12 | 15,86% | 1,03% | 11,46% |
| BB PREVIDENCIARIO RF RETORNO TOTAL | R\$ 2.842.443,46 | R\$ 34.376,18 | R\$ 2.876.819,64 | 10,82% | 1,21% | 14,12% |
| BB IMA-B 5 FIC RF PREVIDENCIÁRIO LP | R\$ 2.200.183,95 | R\$ 20.546,56 | R\$ 2.220.730,51 | 8,35% | 0,93% | 11,48% |
| BB FLUXO FIC RENDA FIXA PREVIDENCIÁRIO | R\$ 0,00 | R\$ 10,81 | R\$ 10.586,45 | 0,04% | 1,13% | 13,20% |
| BB PERFIL FIC RENDA FIXA PREVIDENCIÁRIO | R\$ 4.542.524,96 | R\$ 53.951,92 | R\$ 4.303.650,38 | 16,19% | 1,22% | 14,48% |
| CAIXA BRASIL FI RF REFERENCIADO DI LP | R\$ 3.903.554,31 | R\$ 47.824,10 | R\$ 3.951.378,41 | 14,86% | 1,23% | 14,46% |
| CAIXA BRASIL DISPONIBILIDADES FI RF | R\$ 8.631,84 | R\$ 103,19 | R\$ 885,68 | 0,00% | 1,13% | 13,11% |
| CAIXA BRASIL DISPONIBILIDADES FI RF | R\$ 123.002,26 | R\$ 1.386,54 | R\$ 124.388,80 | 0,47% | 1,13% | 13,13% |
| CAIXA BRASIL DISPONIBILIDADES FI RF | R\$ 122.999,47 | R\$ 1.386,51 | R\$ 124.385,98 | 0,47% | 1,13% | 13,11% |
| Corrente | R\$ 0,00 | R\$ 0,00 | R\$ 0,00 | 0,00% | 0,00% | 0,00% |
| TOTAL | R\$ 26.884.796,17 | R\$ 289.343,54 | R\$ 26.587.228,15 | 100,00% | 1,09% | |

Indicadores do Mercado Financeiro

| REFERÊNCIA | IRF-M | IRF-M1 | CDI | IMA-B | IDKA-2 | Poupança | IPCA | Ibovespa | S&P 500 | Dolar | Selic |
|------------------|---------------|---------------|---------------|---------------|---------------|--------------|--------------|---------------|---------------|----------------|---------------|
| 2024 | 1,80% | 9,40% | 10,82% | -2,49% | 5,78% | 7,03% | 4,83% | -10,36% | 23,84% | 27,91% | 12,25% |
| JANEIRO | 2,58% | 1,28% | 1,01% | 1,07% | 2,06% | 0,64% | 0,16% | 4,86% | 2,70% | -5,85% | 13,25% |
| FEVEREIRO | 0,61% | 1,01% | 0,99% | 0,50% | 0,61% | 0,64% | 1,31% | -2,64% | -1,42% | 0,32% | 13,25% |
| MARÇO | 1,39% | 1,01% | 0,96% | 1,84% | 0,41% | 0,64% | 0,56% | 6,08% | -5,75% | -1,82% | 14,25% |
| ABRIL | 2,99% | 3,86% | 1,06% | 2,09% | 1,90% | 0,64% | 0,43% | 3,69% | -0,76% | -1,42% | 14,75% |
| MAIO | 1,00% | 1,09% | 1,14% | 1,70% | 0,53% | 0,64% | 0,26% | 1,45% | 6,15% | 0,85% | 14,75% |
| JUNHO | 1,78% | 1,06% | 1,10% | 1,30% | 0,25% | 0,64% | 0,24% | 1,33% | 4,96% | -4,41% | 15,00% |
| JULHO | 0,29% | 1,21% | 1,28% | -0,79% | 0,59% | 0,64% | 0,26% | -4,17% | 2,17% | 2,66% | 15,00% |
| AGOSTO | 1,66% | 1,24% | 1,16% | 0,84% | 1,38% | 0,64% | -0,11% | 6,28% | 1,91% | -3,14% | 15,00% |
| SETEMBRO | 1,26% | 1,20% | 1,22% | 0,54% | 0,48% | 0,64% | 0,48% | 3,40% | 3,53% | -1,99% | 15,00% |
| OUTUBRO | 1,37% | 1,29% | 1,28% | 1,05% | 1,13% | 0,64% | 0,09% | 2,26% | 2,27% | 1,24% | 15,00% |
| NOVEMBRO | 1,67% | 1,07% | 1,05% | 2,04% | 1,94% | 0,64% | 0,18% | 6,37% | -0,81% | -0,94% | 15,00% |
| DEZEMBRO | 0,30% | 1,16% | 1,22% | 0,31% | 1,15% | 0,64% | 0,33% | 1,29% | 0,69% | 3,16% | 15,00% |
| Acumulado | 18,23% | 17,74% | 14,33% | 13,19% | 13,14% | 8,02% | 4,26% | 33,94% | 16,17% | -11,14% | 15,00% |

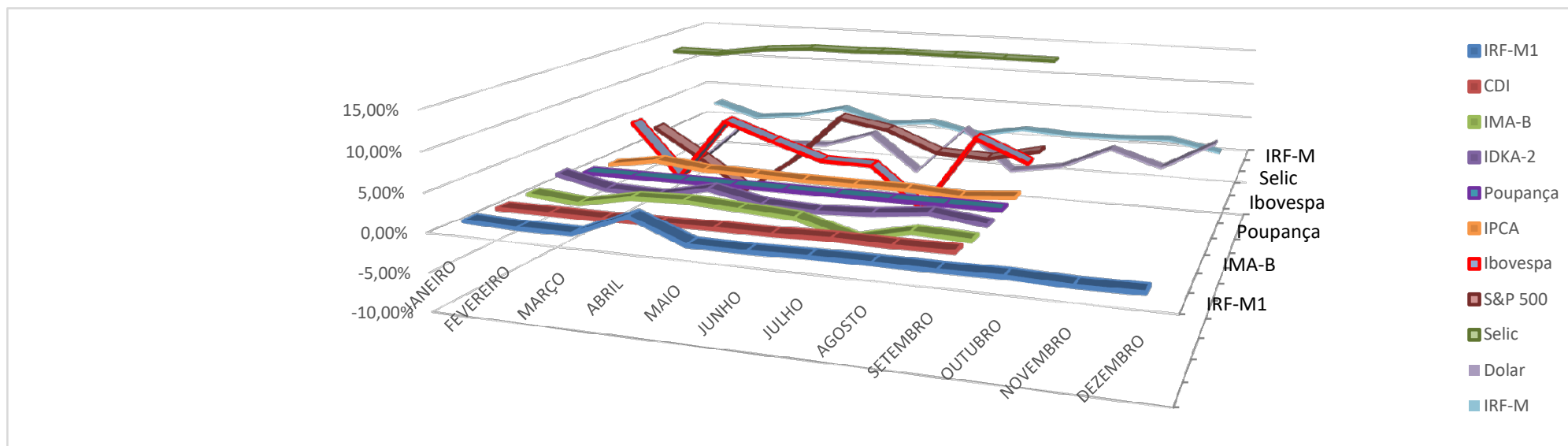

Lista de presença dos membros do Comitê de Investimentos e aprovação do relatório, na reunião ordinária no dia 19/01/2026 segunda-feira , conforme ato de convocação.

| | |
|--|--|
| Célio Galdino Teixeira | |
| Gesinopolis Ramos do Carmo | |
| Henrique Andrade de Freitas | |
| Júlio Cesar Chagas Mendes | |
| Khayo Eduardo Pires de Oliveira | |