



Demonstrativo Financeiro e Investimentos
Setembro 2025

Resumo Econômico – Setembro de 2025

1. Mercado Brasileiro

Ibovespa: encerrou setembro com leve queda de **0,07%**, aos **146.237 pontos**, mas registrou nova **máxima histórica intradiária de 147.578 pontos**, consolidando alta mensal de **3,40%**. Foi o **sétimo mês positivo do ano**, com exceção de fevereiro e julho.

Câmbio: O **dólar comercial** oscilou e fechou praticamente estável, em **R\$ 5,323 (+0,02%)**.

2. Mercado Internacional

Estados Unidos: Nos indicadores econômicos dos EUA, a **confiança do consumidor** recuou em setembro, enquanto as **vagas abertas** aumentaram e as **contratações** diminuíram — sinais de desaceleração do mercado de trabalho, o que pode abrir espaço para um **cutte de juros pelo Federal Reserve** em breve..

3. Cenário Fiscal e Econômico no Brasil

A economia brasileira manteve **resiliência**, com a **taxa de desemprego em 5,6%** em agosto, o menor nível histórico. A geração de vagas formais, porém, mostrou **desaceleração**.

Houve também redução da **dívida pública bruta**, que recuou para **77,5% do PIB**, e um **déficit primário** menor que o esperado (**R\$ 17,25 bilhões**).

4. Perspectivas:

Apesar das incertezas, o cenário doméstico segue **equilibrado**, com fundamentos fiscais e de emprego relativamente sólidos, abrindo espaço para **expectativas moderadamente positivas** nos próximos meses.

Patrimônio Líquido 2010 - 2025

ANO	TOTAL
2010	R\$ 46.223.244,38
2011	R\$ 59.809.231,64
2012	R\$ 84.882.691,96
2013	R\$ 95.443.377,15
2014	R\$ 123.929.364,18
2015	R\$ 161.060.478,74
2016	R\$ 208.821.726,70
2017	R\$ 259.836.425,24
2018	R\$ 315.891.866,92
2019	R\$ 384.557.609,85
2020	R\$ 441.445.092,24
2021	R\$ 505.298.889,53
2022	R\$ 601.704.168,07
2023	R\$ 742.377.297,76
2024	R\$ 861.045.726,88
2025	R\$ 998.169.708,70
Jan/25	R\$ 881.412.995,64
Fev/25	R\$ 897.634.372,06
Mar/25	R\$ 912.105.887,43
Abr/25	R\$ 927.662.901,81
Maio/25	R\$ 941.866.243,58
Junho/25	R\$ 955.197.311,17
Julho/25	R\$ 969.641.909,15
Agosto/25	R\$ 984.088.849,13
Setembro/25	R\$ 998.169.708,70

Crescimento da Carteira – 15,93%

Evolução da Carteira 2016 a 2025

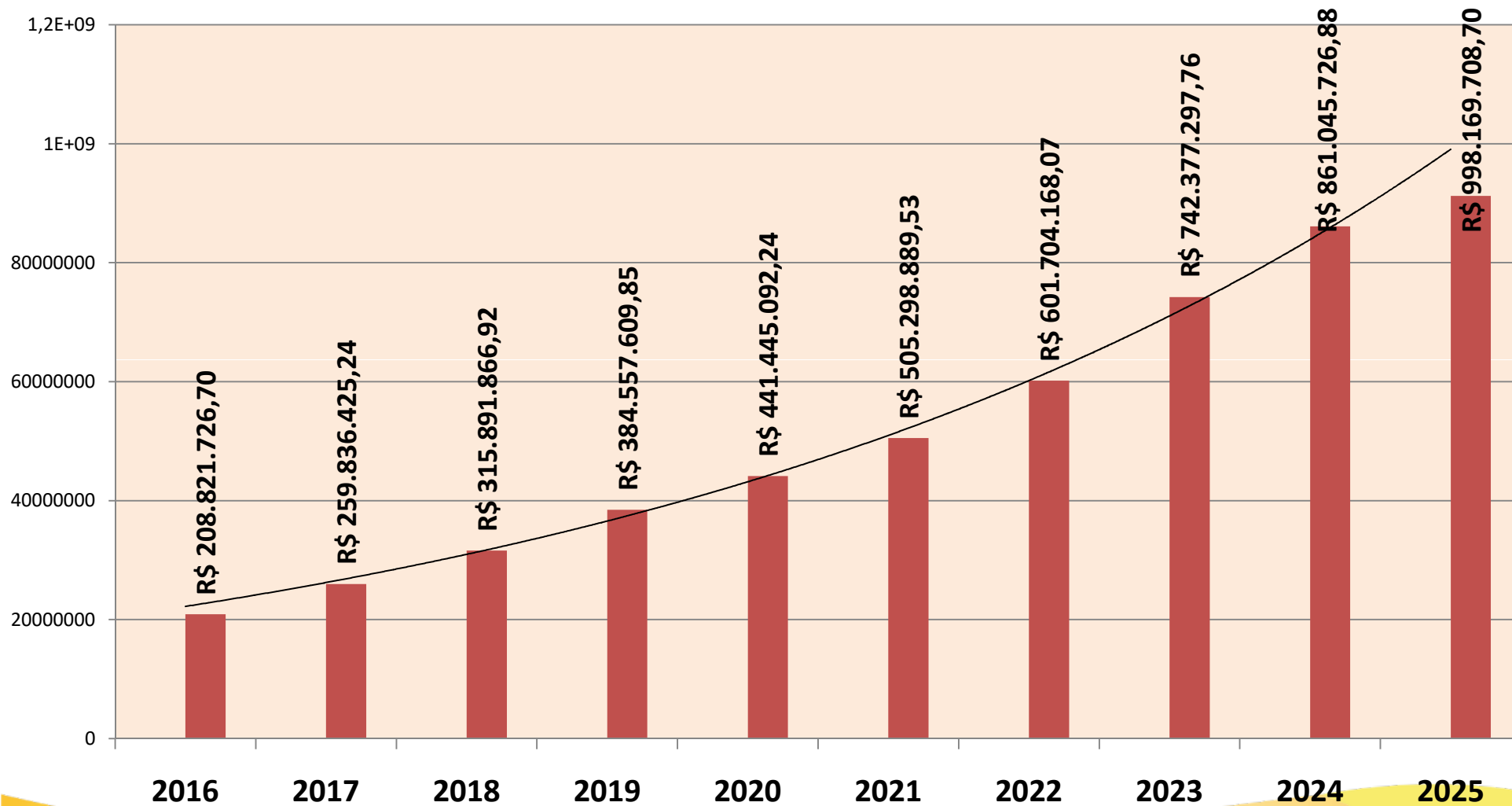

Carteira X Meta IPCA+ 5,07%			
Periodo	Carteira	Meta Atuarial	Retorno Financeiro
2025	9,92%	7,72%	R\$ 86.899.138,99
Janeiro	1,19%	0,59%	R\$ 10.207.970,91
Fevereiro	0,93%	1,75%	R\$ 8.011.830,39
Março	1,09%	0,99%	R\$ 9.739.556,75
Abril	1,21%	0,86%	R\$ 11.079.488,52
Maiο	1,07%	0,69%	R\$ 10.003.741,34
Junho	0,89%	0,67%	R\$ 8.575.330,23
Julho	1,01%	0,69%	R\$ 9.466.822,37
Agosto	1,11%	0,32%	R\$ 9.973.112,33
Setembro	1,01%	0,91%	R\$ 9.841.286,15
Acumulado	9,92%	7,72%	R\$ 86.899.138,99

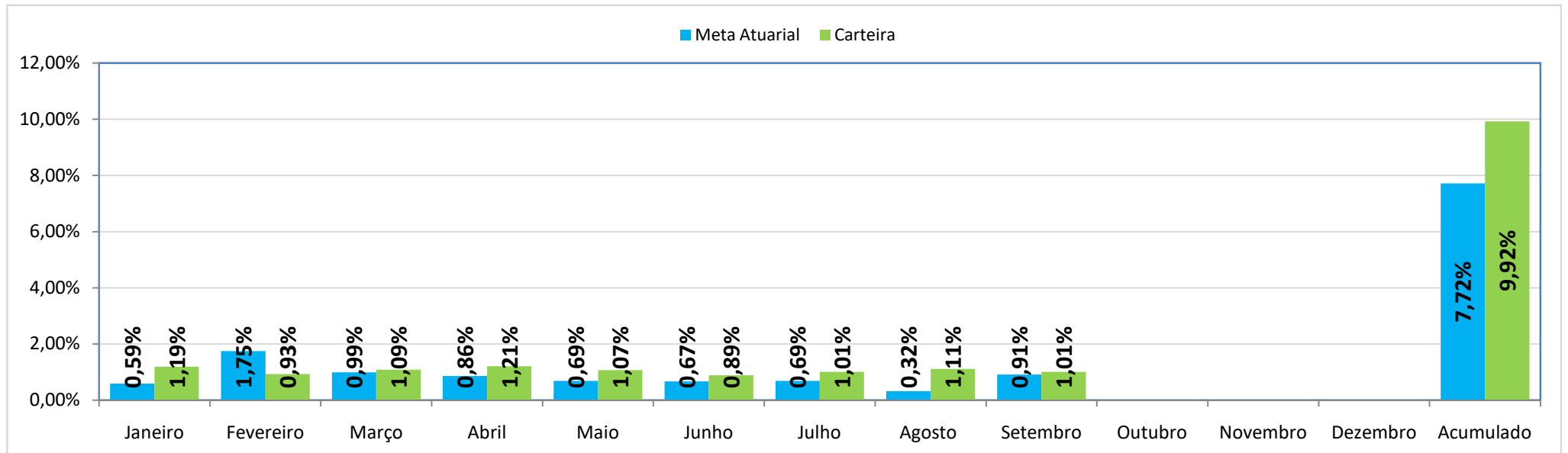

Carteira	Saldo Anterior	RENDIMENTO	Saldo	Participação	Rentabilidade %	Enquadr CMN 4.963
CAIXA BRASIL IRF-M 1 TÍTULOS PÚBLICOS FI RFIXA	R\$ 34.023.429,51	R\$ 398.713,65	R\$ 34.422.143,16	3,45%	1,17%	Art. 7º, Inciso I, "b"
CAIXA FI BRASIL IRF-M RENDA FIXA LP	R\$ 516,60	R\$ 6,34	R\$ 522,94	0,00%	1,23%	Art. 7º, Inciso I, "b"
CAIXA BRASIL IDKA IPCA 2A TP FI RENDA FIXA	R\$ 26.181.368,98	R\$ 157.662,47	R\$ 22.061.256,44	2,21%	0,60%	Art. 7º, Inciso I, "b"
BB IDKA 2 TÍTULOS PÚBLICOS FI RENDA FIXA PREV	R\$ 4.362.657,37	R\$ 28.552,07	R\$ 4.391.209,44	0,44%	0,65%	Art. 7º, Inciso I, "b"
BB IRF-M 1 TÍTULOS PÚBLICOS FIC RENDA FIXA PREV	R\$ 79.694.240,78	R\$ 928.851,39	R\$ 80.623.092,17	8,08%	1,17%	Art. 7º, Inciso I, "b"
BB PREVIDENCIARIO RENDA FIXA RETORNO TOTAL	R\$ 15.323.059,94	R\$ 177.158,05	R\$ 15.500.217,99	1,55%	1,16%	Art. 7º, Inciso I, "b"
CAIXA IMAB-5 FIC RENDA FIXA PREVIDENCIARIO LP	R\$ 7.706.757,05	R\$ 49.203,18	R\$ 7.755.960,23	0,78%	0,64%	Art. 7º, Inciso I, "b"
BB IMA-B 5 FIC RENDA FIXA PREVIDENCIÁRIO LP	R\$ 58.477.305,23	R\$ 376.996,59	R\$ 58.854.301,82	5,90%	0,64%	Art. 7º, Inciso I, "b"
BB FLUXO FIC RENDA FIXA PREVIDENCIÁRIO	R\$ 26.421,98	R\$ 878,56	R\$ 9.137,64	0,00%	1,13%	Art. 7º, Inciso III "a"
BB PERFIL FIC RENDA FIXA PREVIDENCIÁRIO	R\$ 137.602.128,53	R\$ 1.699.484,74	R\$ 138.583.031,97	13,88%	1,24%	Art. 7º, Inciso III "a"
BB IMA-B FI RENDA FIXA PREVIDENCIÁRIO	R\$ 4.091.135,45	R\$ 21.181,39	R\$ 4.112.316,84	0,41%	0,52%	Art. 7º, Inciso III "a"
CAIXA BRASIL FI RENDA FIXA REFERENCIADO DI LP	R\$ 66.515.607,52	R\$ 874.786,36	R\$ 76.850.393,88	7,70%	1,24%	Art. 7º, Inciso III "a"
CAIXA BRASIL DISPONIBILIDADES FI RENDA FIXA	R\$ 768.619,08	R\$ 10.798,36	R\$ 573.510,07	0,06%	1,13%	Art. 7º, Inciso III "a"
TOP FI RENDA FIXA	R\$ 1.114.440,64	R\$ 5.109,52	R\$ 1.119.550,16	0,11%	0,20%	Art. 7º, Inciso III "a"
SAFRA DI MASTER FI RENDA FIXA REFERENCIADO DI LP	R\$ 97.385.060,27	R\$ 1.174.775,06	R\$ 98.559.835,33	9,87%	1,21%	Art. 7º, Inciso III "a"
SAFRA EXTRA BANCOS FIC REFERENCIADO CP	R\$ 54.114.403,70	R\$ 657.744,11	R\$ 54.772.147,81	5,49%	1,22%	Art. 7º, Inciso V "b"
CAIXA SMALL CAPS ATIVO FI AÇÕES	R\$ 7.185.619,58	R\$ 170.812,88	R\$ 7.356.432,46	0,74%	2,38%	Art. 8º, Inciso I
CAIXA AÇÕES MULTIGESTOR FIC AÇÕES	R\$ 328.833,32	R\$ 9.365,05	R\$ 338.198,37	0,03%	2,85%	Art. 8º, Inciso I
BB AÇÕES BOLSA AMERICANA FI AÇÕES	R\$ 5.593.300,68	R\$ 222.377,15	R\$ 5.815.677,83	0,58%	5,69%	Art. 8º, Inciso I
CAIXA INSTITUCIONAL BDR NÍVEL I FI AÇÕES	R\$ 1.334.075,59	R\$ 52.345,82	R\$ 1.386.421,41	0,14%	3,92%	Art. 9º, Inciso III
BB AÇÕES GLOBAIS INSTITUCIONAL BDR	R\$ 512.462,64	R\$ 15.967,05	R\$ 528.429,69	0,05%	3,12%	Art. 9º, Inciso III
CAIXA BOLSA AMERICANA FI MULTIMERCADO	R\$ 639.363,67	R\$ 27.576,22	R\$ 666.939,89	0,07%	4,31%	Art. 10º, Inciso I
CAIXA JUROS E MOEDAS FI MULTIMERCADO LP	R\$ 26.127.247,02	R\$ 283.314,62	R\$ 26.410.561,64	2,65%	1,09%	Art. 10º, Inciso I
TITULOS PÚBLICOS	R\$ 190.823.577,98	R\$ 1.559.024,71	R\$ 192.382.602,69	19,27%	0,81%	Art. 7º, Inciso I, "a"
TITULOS PRIVADO	R\$ 164.157.216,02	R\$ 938.600,81	R\$ 165.095.816,83	16,54%	0,56%	Art. 7º, Inciso IV,
Corrente	R\$ 0,00		R\$ 0,00	0,00%	0,00%	
TOTAL	R\$ 984.088.849,13	R\$ 9.841.286,15	R\$ 998.169.708,70	100,00%	1,01%	

Distribuição da Carteira					
Instituição	Saldo	Participação	Inferior (%)	Alvo (%)	Superior (%)
Art. 7º inciso I "b"	R\$ 223.608.704,19	22,40%	10%	30%	100%
Art. 7º, Inciso III "a"	R\$ 319.807.775,89	32,04%	0%	23%	70%
Art.7º, Inciso V "b"	R\$ 54.772.147,81	5,49%	0%	5%	10%
Art.8º, Inciso I	R\$ 13.510.308,66	1,35%	0%	1%	30%
Art.9º, Inciso III	R\$ 1.914.851,10	0,19%	0%	1%	30%
Art.10º, Inciso I	R\$ 27.077.501,53	2,71%	0%	3%	10%
Art. 7º, Inciso I,"a"	R\$ 192.382.602,69	19,27%	0%	14%	70%
Art. 7º, Inciso IV	R\$ 165.095.816,83	16,54%	0%	17%	20%
Total	R\$ 998.169.708,70	100,00%			

Distribuição da Carteira por Artigo

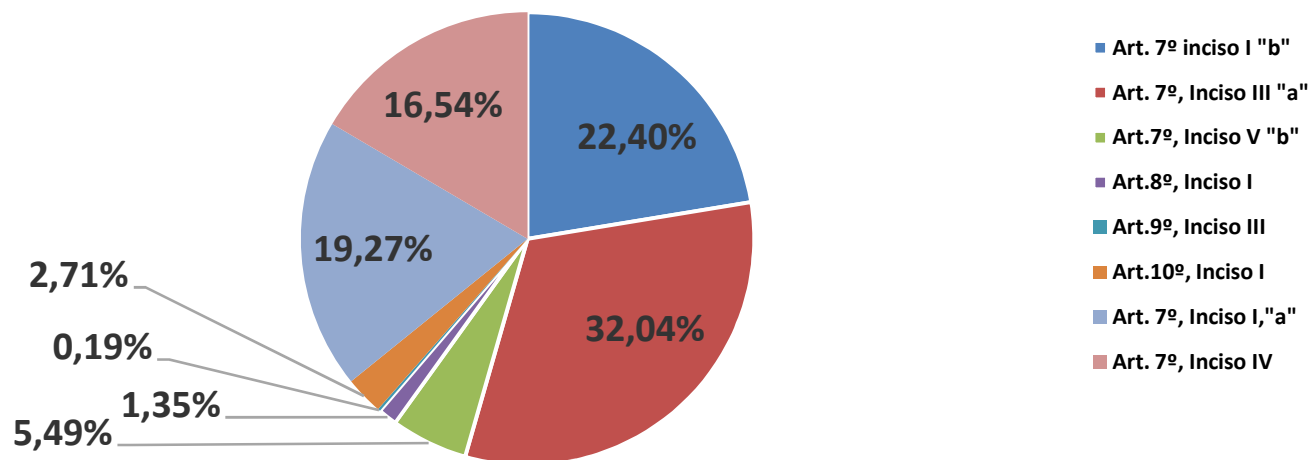

Participação das Instituições Financeiras		
Instituição	Saldo	Percentual
BANCO BRASIL	R\$ 308.417.415,39	30,90%
CAIXA ECONOMICA	R\$ 177.822.340,49	17,81%
BANCO SAFRA	R\$ 153.331.983,14	15,36%
GENIAL	R\$ 1.119.550,16	0,11%
TITULOS	R\$ 357.478.419,52	35,81%
Total	R\$ 998.169.708,70	100,00%

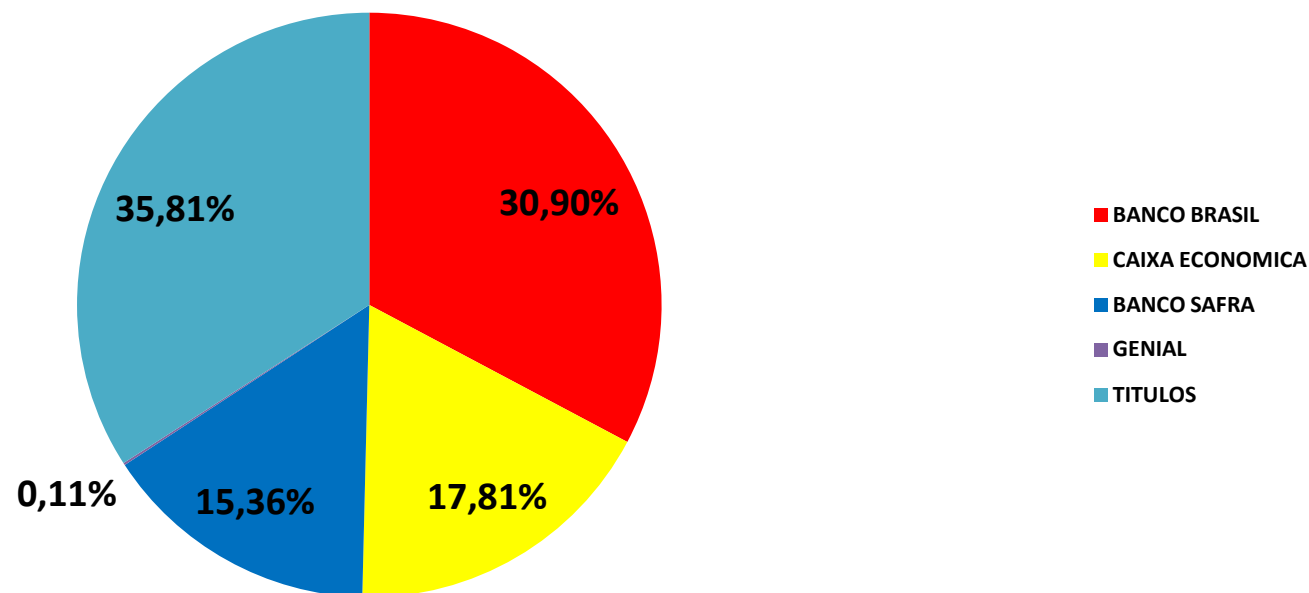

Benchmark Carteira		
Exposição	Exposição da Carteira	
Titulos	R\$ 357.478.419,52	35,81%
CDI	R\$ 370.467.606,86	37,11%
IRFM-1	R\$ 115.045.235,33	11,53%
IMAB-5	R\$ 66.610.262,05	6,67%
IDKA IPCA 2A	R\$ 26.452.465,88	2,65%
125% CDI	R\$ 26.410.561,64	2,65%
IMA Geral	R\$ 15.500.217,99	1,55%
SMALL	R\$ 7.356.432,46	0,74%
S&P 500	R\$ 6.482.617,72	0,65%
IMAB	R\$ 4.112.316,84	0,41%
BDR	R\$ 1.914.851,10	0,19%
IBOVESPA	R\$ 338.198,37	0,03%
IRFM	R\$ 522,94	0,00%
Disponibilidade	R\$ 0,00	0,00%
Total	R\$ 998.169.708,70	100,00%

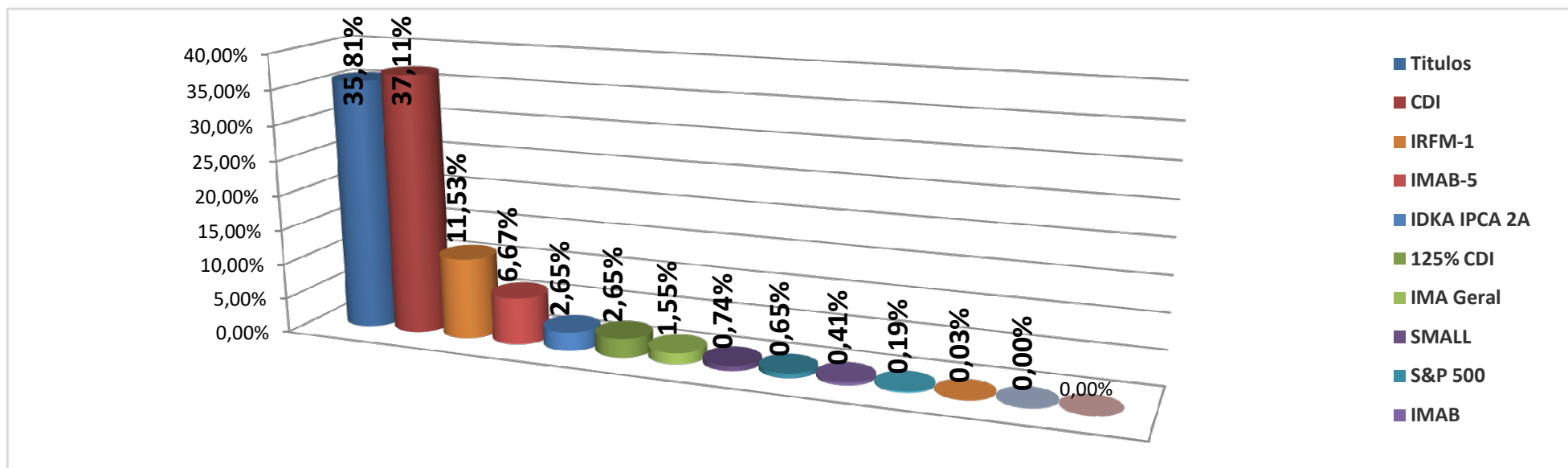

Ano	Rentabilidade	Carteira	Meta	Índice
2015	13.190.820,68	9,69%	17,31%	IPCA + 6%
2016	23.987.416,55	13,91%	12,67%	IPCA + 6%
2017	25.307.094,29	11,34%	9,12%	IPCA + 6%
2018	22.215.228,89	7,90%	9,97%	IPCA + 6%
2019	36.662.311,12	10,18%	7,70%	IPCA + 6%
2020	28.358.808,20	7,07%	10,79%	IPCA + 6%
2021	14.857.867,68	3,08%	16,52%	IPCA + 5,87%
2022	37.738.217,92	7,19%	11,12%	IPCA + 5,04%
2023	85.810.777,33	13,45%	9,75%	IPCA + 4,90%
2024	68.314.943,24	8,69%	10,04%	IPCA + 4,97%
2025	86.899.138,99	9,92%	7,72%	IPCA + 5,07%

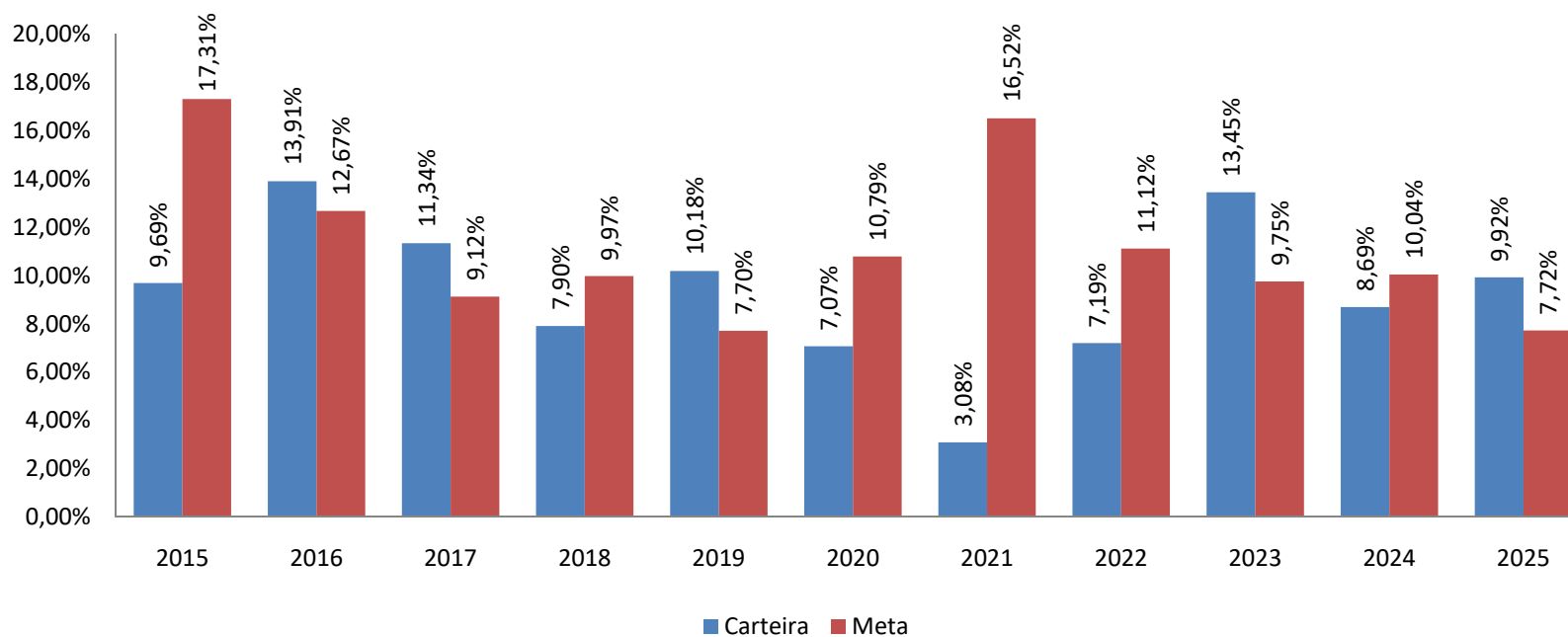

Carteira	Conta	Saldo Anterior	Rendimento	Saldo	Participação	Rentabilidade	Acumulado
CAIXA BRASIL IRF-M 1 TÍTULOS PÚBLICOS FI R FIXA	142-0	R\$ 32.318.865,60	R\$ 378.738,21	R\$ 32.697.603,81	3,37%	1,17%	10,63%
CAIXA BRASIL IDKA IPCA 2A TÍTULOS PÚBLICOS FI RF	142-0	R\$ 24.135.324,47	R\$ 145.367,41	R\$ 20.147.422,27	2,07%	0,60%	8,15%
CAIXA BRASIL IMA-B 5 TP FI RENDA FIXA LP	142-0	R\$ 2.295.407,07	R\$ 14.654,85	R\$ 2.310.061,92	0,24%	0,64%	8,17%
BB IDKA 2 TÍTULOS PÚBLICOS FI RENDA FIXA PREV	32049-8	R\$ 126.355,63	R\$ 826,96	R\$ 127.182,59	0,01%	0,65%	8,14%
BB IDKA 2 TÍTULOS PÚBLICOS FI RENDA FIXA PREV	32050-1	R\$ 173.055,13	R\$ 1.132,58	R\$ 174.187,71	0,02%	0,65%	8,14%
BB IRF-M 1 TÍTULOS PÚBLICOS FIC RENDA FIXA PREV	32049-8	R\$ 79.694.240,78	R\$ 928.851,39	R\$ 80.623.092,17	8,30%	1,17%	10,57%
BB PREVIDENCIARIO RENDA FIXA RETORNO TOTAL	32050-1	R\$ 12.575.442,17	R\$ 145.391,38	R\$ 12.720.833,55	1,31%	1,16%	10,26%
BB IMA-B 5 FIC RENDA FIXA PREVIDENCIÁRIO LP	32049-8	R\$ 56.335.611,66	R\$ 363.189,33	R\$ 56.698.800,99	5,84%	0,64%	8,20%
BB FLUXO FIC RENDA FIXA PREVIDENCIÁRIO	32049-8	R\$ 26.182,61	R\$ 858,53	R\$ 8.227,61	0,00%	1,13%	9,55%
BB FLUXO FIC RENDA FIXA PREVIDENCIÁRIO	32050-1	R\$ 127.346.290,24	R\$ 1.573.322,11	R\$ 128.344.612,35	13,21%	1,24%	10,50%
BB PERFIL FIC RENDA FIXA PREVIDENCIÁRIO	32049-8	R\$ 5.422.670,92	R\$ 67.194,62	R\$ 5.489.865,54	0,57%	1,24%	10,50%
BB IMA-B FI RENDA FIXA PREVIDENCIÁRIO	32049-8	R\$ 4.091.135,45	R\$ 21.181,39	R\$ 4.112.316,84	0,42%	0,52%	9,22%
CAIXA BRASIL FI RENDA FIXA REFERENCIADO DI LP	142-0	R\$ 62.747.130,11	R\$ 828.237,38	R\$ 73.035.367,49	7,52%	1,24%	10,51%
CAIXA BRASIL DISPONIBILIDADES FI RENDA FIXA	142-0	R\$ 518.824,92	R\$ 8.001,21	R\$ 328.970,29	0,03%	1,13%	9,48%
TOP FI RENDA FIXA	0000	R\$ 1.114.440,64	R\$ 5.109,52	R\$ 1.119.550,16	0,12%	0,46%	3,06%
SAFRA DI MASTER FI RENDA FIXA REFERENCIADO DI LP	051-9	R\$ 97.385.060,27	R\$ 1.174.775,06	R\$ 98.559.835,33	10,15%	1,21%	10,39%
SAFRA EXTRA BANCOS FIC REFERENCIADO C PRIVADO	051-9	R\$ 54.114.403,70	R\$ 657.744,11	R\$ 54.772.147,81	5,64%	1,22%	10,36%
CAIXA SMALL CAPS ATIVO FI AÇÕES	142-0	R\$ 7.185.619,58	R\$ 170.812,88	R\$ 7.356.432,46	0,76%	2,38%	26,38%
CAIXA AÇÕES MULTIGESTOR FIC AÇÕES	142-0	R\$ 328.833,32	R\$ 9.365,05	R\$ 338.198,37	0,03%	2,85%	22,13%
BB AÇÕES BOLSA AMERICANA FI AÇÕES	32049-8	R\$ 1.419.893,72	R\$ 56.451,81	R\$ 1.476.345,53	0,15%	3,98%	17,15%
BB AÇÕES BOLSA AMERICANA FI AÇÕES	32050-1	R\$ 4.173.406,96	R\$ 165.925,34	R\$ 4.339.332,30	0,45%	3,98%	17,15%
CAIXA INSTITUCIONAL BDR NÍVEL I FI AÇÕES	142-0	R\$ 1.062.633,62	R\$ 41.695,11	R\$ 1.104.328,73	0,11%	3,92%	0,98%
CAIXA INSTITUCIONAL BDR NÍVEL I FI AÇÕES	466-6	R\$ 271.441,97	R\$ 10.650,71	R\$ 282.092,68	0,03%	3,92%	0,98%
BB AÇÕES GLOBAIS INSTITUCIONAL BDR	32049-8	R\$ 512.462,64	R\$ 15.967,05	R\$ 528.429,69	0,05%	3,12%	-3,40%
CAIXA BOLSA AMERICANA FI MULTIMERCADO	142-0	R\$ 639.363,67	R\$ 27.576,22	R\$ 666.939,89	0,07%	4,31%	19,51%
CAIXA JUROS E MOEDAS FI MULTIMERCADO LP	142-0	R\$ 26.127.247,02	R\$ 283.314,62	R\$ 26.410.561,64	2,72%	1,09%	9,86%
NTN-B 2027 IPCA 8,51% 15052025	32049-8	R\$ 30.692.795,72	R\$ 288.145,89	R\$ 30.980.941,61	3,19%	0,94%	3,27%
NTN-B 2026 IPCA 6,20% 15052026	32049-8	R\$ 16.784.455,66	R\$ 126.315,99	R\$ 16.910.771,65	1,74%	0,75%	8,45%
NTN-B 2026 IPCA 6,60% 15052026	051-9	R\$ 47.641.881,94	R\$ 372.643,12	R\$ 48.014.525,06	4,94%	0,92%	8,98%
NTN-B 2027 IPCA 6,24% 15052027	32049-8	R\$ 11.511.872,49	R\$ 87.061,90	R\$ 11.598.934,39	1,19%	0,76%	8,50%
NTN-B 2028 IPCA 6,14% 15082028	32049-8	R\$ 11.170.330,85	R\$ 83.472,12	R\$ 11.253.802,97	1,16%	0,75%	8,40%
NTN-B 2028 IPCA 7,26% 15082028	32049-8	R\$ 61.868.861,14	R\$ 517.956,16	R\$ 62.386.817,30	6,42%	0,84%	9,20%
NTN-B 2030 IPCA 6,15% 15082030	32049-8	R\$ 11.153.380,18	R\$ 83.429,53	R\$ 11.236.809,71	1,16%	0,75%	8,41%
LF SAFRA IPCA 2029 - 6,80%	051-9	R\$ 30.831.523,05	R\$ 159.077,33	R\$ 30.990.600,38	3,19%	0,52%	8,95%
LF SAFRA IPCA 2034 - 6,23%	051-9	R\$ 33.550.058,20	R\$ 189.982,20	R\$ 33.740.040,40	3,47%	0,57%	8,46%
LF BTG PACTUAL IPCA 2033 - 6,15%	051-9	R\$ 34.885.270,58	R\$ 207.598,00	R\$ 35.092.868,58	3,61%	0,60%	8,66%
LF BTG PACTUAL IPCA 2033 - 6,40%	051-9	R\$ 18.257.355,00	R\$ 84.729,49	R\$ 18.342.084,49	1,89%	0,46%	8,59%
LF BANCO MASTER IPCA 2034 - 7,80%	051-9	R\$ 46.633.009,19	R\$ 297.213,79	R\$ 46.930.222,98	4,83%	0,64%	9,75%
Corrente		R\$ 0,00		R\$ 0,00	0,00%	0,00%	0,00%
TOTAL		957.122.137,87	9.593.960,35	971.251.159,24	100,00%	1,01%	0,00%

Carteira Administrativa	Conta	Saldo Anterior	Rendimento	Saldo	Participação	Rentab	Acumulada
CAIXA BRASIL IRF-M 1 TÍTULOS PÚBLICOS FI RF	143-8	R\$ 1.704.563,91	R\$ 19.975,44	R\$ 1.724.539,35	6,41%	1,17%	10,93%
CAIXA FI BRASIL IRF-M RENDA FIXA LP	143-8	R\$ 516,60	R\$ 6,34	R\$ 522,94	0,00%	1,23%	14,16%
CAIXA BRASIL IDKA IPCA 2A TP FI RF	143-8	R\$ 2.046.044,51	R\$ 12.295,06	R\$ 1.913.834,17	7,11%	0,60%	8,15%
CAIXA IMAB-5 FIC RF PREVIDENCIARIO LP	143-8	R\$ 5.411.349,98	R\$ 34.548,33	R\$ 5.445.898,31	20,23%	0,64%	8,17%
BB IDKA 2 TÍTULOS PÚBLICOS FI RF PREV	32051-x	R\$ 4.063.246,61	R\$ 26.592,53	R\$ 4.089.839,14	15,19%	0,65%	7,43%
BB PREVIDENCIARIO RF RETORNO TOTAL	32051-x	R\$ 2.747.617,77	R\$ 31.766,67	R\$ 2.779.384,44	10,33%	1,16%	10,26%
BB IMA-B 5 FIC RF PREVIDENCIÁRIO LP	32051-x	R\$ 2.141.693,57	R\$ 13.807,26	R\$ 2.155.500,83	8,01%	0,64%	8,20%
BB FLUXO FIC RENDA FIXA PREVIDENCIÁRIO	32051-x	R\$ 239,37	R\$ 20,03	R\$ 910,03	0,00%	1,13%	9,55%
BB PERFIL FIC RENDA FIXA PREVIDENCIÁRIO	32051-x	R\$ 4.833.167,37	R\$ 58.968,01	R\$ 4.748.554,08	17,64%	1,24%	10,50%
CAIXA BRASIL FI RF REFERENCIADO DI LP	143-8	R\$ 3.768.477,41	R\$ 46.548,98	R\$ 3.815.026,39	14,17%	1,24%	10,51%
CAIXA BRASIL DISPONIBILIDADES FI RF	143-8	R\$ 11.686,19	R\$ 115,95	R\$ 3.750,61	0,01%	1,13%	9,48%
CAIXA BRASIL DISPONIBILIDADES FI RF	71853-7	R\$ 119.055,34	R\$ 1.340,61	R\$ 120.395,95	0,45%	1,13%	9,48%
CAIXA BRASIL DISPONIBILIDADES FI RF	71854-5	R\$ 119.052,63	R\$ 1.340,59	R\$ 120.393,22	0,45%	1,13%	9,48%
Corrente		R\$ 0,00	R\$ 0,00	R\$ 0,00	0,00%	0,00%	0,00%
TOTAL		R\$ 26.966.711,26	R\$ 247.325,80	R\$ 26.918.549,46	100,00%	0,92%	

Indicadores do Mercado Financeiro

REFERÊNCIA	IRF-M	IRF-M1	CDI	IMA-B	IDKA-2	Poupança	IPCA	Ibovespa	S&P 500	Dolar	Selic
2024	1,80%	9,40%	10,82%	-2,49%	5,78%	7,03%	4,83%	-10,36%	23,84%	27,91%	12,25%
JANEIRO	2,58%	1,28%	1,01%	1,07%	2,06%	0,67%	0,16%	4,86%	2,70%	-5,85%	13,25%
FEVEREIRO	0,61%	1,01%	0,99%	0,50%	0,61%	0,63%	1,31%	-2,64%	-1,42%	0,32%	13,25%
MARÇO	1,39%	1,01%	0,96%	1,84%	0,41%	0,60%	0,56%	6,08%	-5,75%	-1,82%	14,25%
ABRIL	2,99%	3,86%	1,06%	2,09%	1,90%	0,67%	0,43%	3,69%	-0,76%	-1,42%	14,75%
MAIO	1,00%	1,09%	1,14%	1,70%	0,53%	0,67%	0,26%	1,45%	6,15%	0,85%	14,75%
JUNHO	1,78%	1,06%	1,10%	1,30%	0,25%	0,67%	0,24%	1,33%	4,96%	-4,41%	15,00%
JULHO	0,29%	1,21%	1,28%	-0,79%	0,59%	0,64%	0,26%	-4,17%	2,17%	2,66%	15,00%
AGOSTO	1,66%	1,24%	1,16%	0,84%	1,38%	0,64%	-0,11%	6,28%	1,91%	-3,14%	15,00%
SETEMBRO	1,26%	1,20%	1,22%	0,54%	0,48%	0,64%	0,48%	3,40%	3,53%	-1,94%	15,00%
Acumulado	14,37%	13,70%	10,37%	9,43%	8,50%	5,91%	3,64%	21,57%	13,73%	-14,07%	15,00%

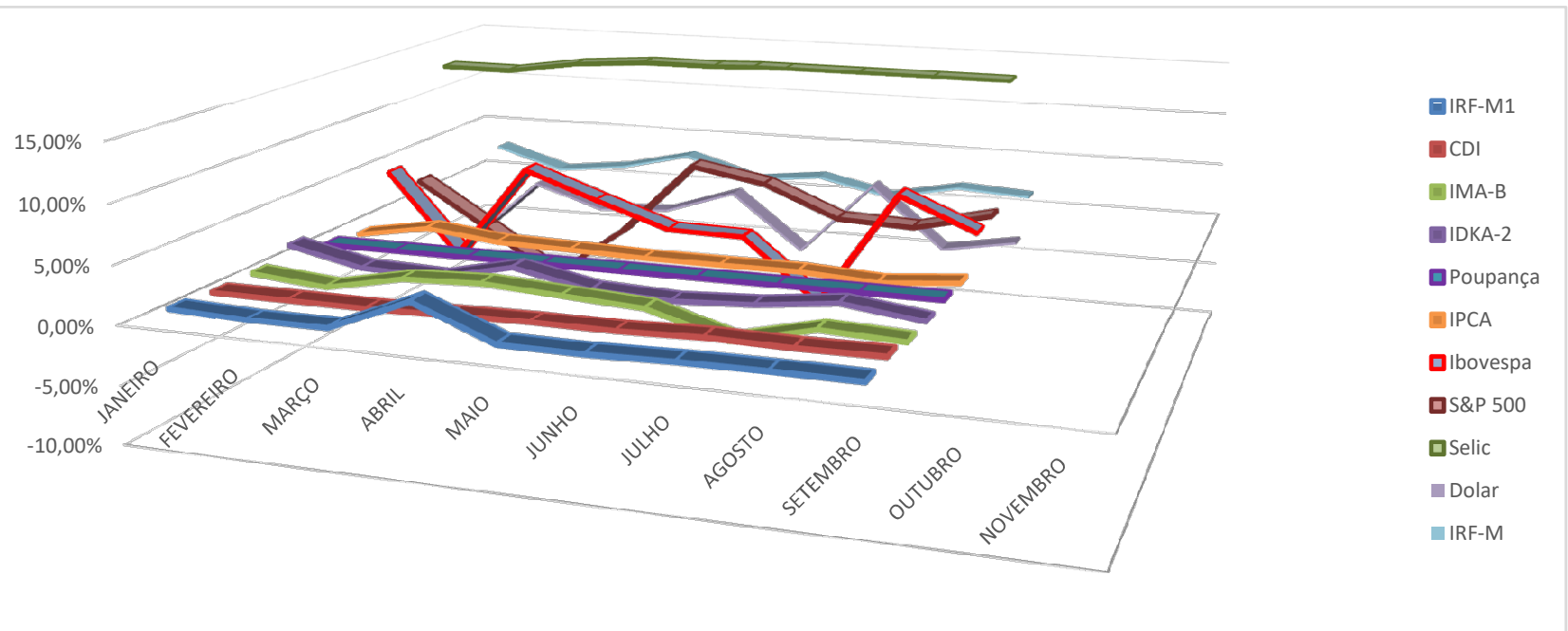

Contribuições Previdenciária Patronal/Funcional e Outras Receitas

Ano	Valor	Qtd	TRT	Câmara	Parcel	Cred Comp	Deb Comp	Ap Óbito	Outr Rec
2018	49.349.725,50	6690	108.564,32	245.564,62	844.274,80	R\$ 0,00	R\$ 0,00	R\$ 0,00	183.758,13
2019	52.093.154,55	6512	110.664,06	248.909,20	1.418.667,63	R\$ 0,00	R\$ 0,00	R\$ 0,00	273.743,56
2020	55.549.066,18	6377	112.574,15	251.830,03	1.555.462,88	176.722,67	R\$ 0,00	R\$ 0,00	374.807,17
2021	73.810.079,83	6320	146.319,28	355.169,46	1.781.461,39	16.329,54	R\$ 0,00	R\$ 0,00	397.441,30
2022	88.459.169,44	6143	180.495,16	404.691,23	2.073.423,48	225.516,56	1.146,78	R\$ 0,00	664.924,96
2023	103.120.471,13	5995	228.258,40	428.478,61	2.304.469,61	5.514.236,26	131.200,20	R\$ 0,00	871.873,29
2024	110.506.261,50	5719	346.018,30	469.732,71	2.553.044,78	4.292.123,43	1.032.929,68	4.867,55	791.668,14
Jan/25	8.593.087,80	5719	30.054,83	39.715,97	225.259,32	111.181,07	73.189,73	0,00	285.279,25
Fev/25	8.561.771,13	5711	28.525,60	45.695,03	226.747,84	252.189,44	138.529,94	0,00	211.620,16
Mar/25	8.557.979,26	5713	28.525,60	44.023,46	375.123,01	178.778,85	67.346,53	23.206,31	71.444,73
Abr/25	8.541.589,48	5731	28.737,48	44.145,52	382.727,47	146.856,43	194.339,18	112.699,64	52.809,08
Mai/25	9.005.896,22	5693	29.055,30	46.339,01	386.285,80	144.918,35	253.281,33	18.695,86	59.826,32
Jun/25	8.986.624,86	5668	32.472,20	44.598,71	389.217,02	122.086,05	65.846,58	9.154,68	83.437,88
Jul/25	8.981.788,18	5661	30.771,17	44.598,71	392.073,51	127.748,90	65.573,49	1.062,60	108.105,99
Ago/25	8.924.767,85	5651	30.771,10	44.598,71	395.039,34	132.710,32	179.621,57	0,00	116.532,21
Set/25	8.913.516,43	5627	31.018,62	44.717,23	396.557,46	128.139,84	102.407,73	0,00	60.937,42
Total	79.067.021,21		269.931,90	398.432,35	3.169.030,77	1.344.609,25	1.140.136,08	164.819,09	1.049.993,04

Total Geral R\$ 84.323.701,53

Taxa de Administração

Taxa Administrativa	Total	Gastos	Media 12 Meses
2021	R\$ 11.011.246,91	R\$ 3.282.677,37	R\$ 273.556,45
2022	R\$ 13.189.433,47	R\$ 4.275.150,64	R\$ 356.262,55
2023	R\$ 16.109.970,85	R\$ 5.611.989,02	R\$ 467.665,75
2024	R\$ 19.731.590,72	R\$ 5.204.322,26	R\$ 433.693,52
2025	R\$ 26.918.549,46	R\$ 2.979.627,23	R\$ 331.069,69
Acumulado 2009 a 2024			R\$ 27.248.113,44
Taxa de Adm 2025			R\$ 7.832.379,98
Sobra da Taxa Adm 2025			R\$ 4.852.752,75
Acumulado 2025			R\$ 26.918.549,46

Despesas Administrativas

DESPESA SETEMBRO	VALOR
ASSESSORIA PREVIDENCIÁRIA	R\$ 9.983,33
BCO BRASIL	R\$ 490,33
CAIXA ECONOMICA	R\$ 1.758,54
CONTRIBUIÇÃO PATRONAL	R\$ 24.544,55
DATAPREV	R\$ 5.323,50
EQUATORIAL	R\$ 1.402,64
FOLHA DE PAGAMENTO	R\$ 196.729,48
INSS	R\$ 20.738,14
JETON	R\$ 4.048,29
LOC IMPRESSORA	R\$ 1.258,33
LANCHE	R\$ 580,52
PRIUS - AVISO URGENTE	R\$ 391,66
PROVA CERTIFICAÇÃO	R\$ 1.740,00
SEGURANÇA -DIMIVIG	R\$ 21.845,31
SISTEMA FOLHA	R\$ 3.900,00
SANEAGO	R\$ 831,08
TELEFONE/ INTERNET	R\$ 1.559,66
TOTAL	R\$ 297.125,36

Despesas Previdenciárias

COMPETÊNCIA	Aposentadoria	Pensão por Morte	Salário Família	Acumulado
2019	R\$ 13.032.716,90	R\$ 2.975.469,18	R\$ 174.848,22	R\$ 16.183.034,30
2020	R\$ 16.786.947,82	R\$ 3.332.992,33	R\$ 234.812,53	R\$ 20.354.752,68
2021	R\$ 19.236.594,66	R\$ 4.194.920,33	R\$ 6.254,94	R\$ 23.437.769,93
2022	R\$ 24.523.384,90	R\$ 5.379.088,79	R\$ 6.719,93	R\$ 29.909.193,62
2023	R\$ 32.481.255,88	R\$ 6.183.530,82	R\$ 6.041,82	R\$ 38.670.828,52
2024	R\$ 42.662.520,64	R\$ 7.084.544,56	R\$ 3.598,32	R\$ 49.750.663,52
JANEIRO	R\$ 3.776.812,38	R\$ 576.178,87	R\$ 130,00	R\$ 4.353.121,25
FEVEREIRO	R\$ 3.765.294,74	R\$ 574.812,65	R\$ 130,00	R\$ 4.340.237,39
MARÇO	R\$ 3.754.509,66	R\$ 567.347,51	R\$ 130,00	R\$ 4.321.987,17
ABRIL	R\$ 3.758.599,35	R\$ 620.002,67	R\$ 130,00	R\$ 4.378.732,02
MAIO	R\$ 3.946.020,89	R\$ 583.823,79	R\$ 130,00	R\$ 4.529.974,68
JUNHO	R\$ 4.043.709,89	R\$ 583.586,46	R\$ 130,00	R\$ 4.627.426,35
JULHO	R\$ 4.059.166,34	R\$ 604.052,75	R\$ 130,00	R\$ 4.663.349,09
AGOSTO	R\$ 4.113.100,08	R\$ 592.143,28	R\$ 130,00	R\$ 4.705.373,36
SETEMBRO	R\$ 4.241.961,77	R\$ 604.382,21	R\$ 130,00	R\$ 4.846.473,98
TOTAL	R\$ 35.459.175,10	R\$ 5.306.330,19	R\$ 1.170,00	R\$ 40.766.675,29

COMP	Aposentadoria	Pensão por Morte	Salário Família
2017	557	166	62
2018	613	175	64
2019	726	189	49
2020	818	209	33
2021	883	252	11
2022	959	277	9
2023	1064	292	4
2024	1198	309	3
JANEIRO	1209	308	2
FEVEREIRO	1208	308	2
MARÇO	1203	304	2
ABRIL	1202	311	2
MAIO	1210	311	2
JUNHO	1235	311	2
JULHO	1241	315	2
AGOSTO	1248	315	2
SETEMBRO	1272	319	2