



APARECIDA PREV

Instituto de Previdência dos Servidores
de Aparecida de Goiânia

Avaliação Mensal da Carteira de Investimentos

Relatório Março
2014



No mês de março aconteceu a primeira reunião do Federal Reserve (Fed, banco central dos Estados Unidos) sob a presidência de Janet Yellen. Em seu discurso, Yellen observou que o mercado de trabalho dos EUA ainda não está saudável, apesar de algumas melhorias. E sinalizou que, mesmo depois de o Fed encerrar com seu programa mensal de compra de títulos no fim deste ano, vai manter a taxa de juro de curto prazo em recorde de baixa por algum tempo.

No mercado doméstico, a agência de classificação de risco Standard & Poor's rebaixou a nota de crédito soberano do Brasil de BBB para BBB-. A classificação em BBB, alcançada em novembro de 2011, já estava sob "perspectiva negativa" há oito meses. A agência apontou em sua justificativa dificuldades do lado fiscal e desaceleração do crescimento econômico. A classificação de BBB- ainda mantém o País um nível acima do grau de investimento.

ECONOMIA INTERNACIONAL

Nos Estados Unidos, a redução dos estímulos monetários continua. Houve nova redução em mais US\$ 10 bilhões, para US\$ 55 bilhões mensais, no programa de compra de títulos. A taxa básica de juros foi mantida entre zero e 0,25% ao ano. Cabe ressaltar, a melhora do mercado de trabalho americano no mês de março, sinal de que a desaceleração observada ao longo do inverno foi temporária. Foram abertas 192 mil vagas de acordo com dados divulgados pelo Departamento do Trabalho e a taxa de desemprego ficou estável em 6,7%. Houve ainda, um incremento no número de entrantes da população economicamente ativa, resultando em um aumento da força de trabalho, que chegou a 63,2% em março (ante os 63% de fevereiro).

Na Europa, o Banco Central Europeu (BCE) decidiu manter a taxa básica de juros em 0,25% ao ano, também não foram anunciadas novas compras de ativos. Mario Draghi, presidente do BCE, acredita que a economia da zona do euro apresentou melhora desde a última reunião, motivo que levou à manutenção da taxa básica. A preocupação ainda gira em torno do risco de deflação. A inflação anual na zona do euro teve uma baixa inesperada em março, para 0,5% o que deixa o bloco ainda mais perto de uma inflação extremamente baixa. O número, divulgado pela agência de estatísticas, a Eurostat, é o menor em mais de quatro anos, abaixo da meta de inflação do Banco Central Europeu: perto de 2% ao ano.

Na Ásia, a produção industrial do Japão caiu de forma inesperada em fevereiro. Um sinal de que a antecipação de demanda em função do aumento da alíquota de tributação do consumo, de 5% para 8%, a partir de 1º de abril, não foi tão intensa quanto se pensava. De acordo com dados divulgados pelo governo japonês, a produção industrial do país caiu 2,3% em fevereiro, com ajuste sazonal. Foram divulgados ainda, os dados do mercado de trabalho japonês. A taxa de desemprego aferida em fevereiro foi de 3,6%, sendo a mais baixa desde julho de 2007.

Na China, o Índice dos Gerentes de Compras (PMI, na sigla em inglês) oficial para a indústria da China subiu para 50,3 em março, ante 50,2 em fevereiro, segundo dados divulgados nesta terça-feira pela Federação de Logística e Compra da China (CFLP) em conjunto com a Agência Nacional de Estatística (NBS). Um PMI acima de 50 indica uma expansão da atividade industrial em relação ao mês anterior,



enquanto uma leitura abaixo indica contração. A alta de março quebrou uma sequência de três meses de queda para o PMI. Os subíndices de novas encomendas e de novas encomendas de exportação subiram em comparação com fevereiro. Mas o subíndice de preços dos insumos caiu para 44,4 em março ante de 47,7 no mês anterior.

ECONOMIA NACIONAL

Atividade Econômica

Em março, foram divulgados os dados da produção industrial brasileira em fevereiro de 2014. Houve um crescimento de 0,4% frente ao mês imediatamente anterior, na série livre de influências sazonais, ligeiramente abaixo das expectativas (0,5%). Foi o segundo resultado positivo consecutivo, após dois meses de retração. A recuperação na produção industrial em fevereiro ocorreu em especial na produção de bens de consumo duráveis (3,3%) e bens intermediários (0,8%). A produção de bens de capital, por outro lado, teve crescimento próximo de zero (+0,1%). Entre as atividades, a principal influência positiva foi registrada por veículos automotores, que cresceu 7,0% nesse mês. Em relação ao mesmo mês do ano anterior, a produção industrial brasileira aumentou 5%.

O setor público consolidado não financeiro registrou em fevereiro superávit de R\$ 2,130 bilhões em suas contas primárias, conceito que exclui receitas e despesas com juros e outros encargos de dívida. O superávit primário acumulado em 12 meses aumentou de 1,7% em janeiro para 1,8% em fevereiro. Excluindo-se as receitas e despesas atípicas, o superávit também subiu, de 0,8% para 0,9% do PIB. O melhor resultado dos governos regionais foi importante para o aumento do resultado consolidado. Os números foram divulgados pelo Banco Central (BC) e referem-se ao desempenho fiscal de União, Estados, municípios e empresas sob controle dos respectivos governos, excluídos bancos estatais, Petrobrás e Eletrobrás.

Depois de registrar dois meses de saldo negativo, a balança comercial brasileira teve um superávit de US\$ 112 milhões em março, segundo o Ministério do Desenvolvimento, Indústria e Comércio Exterior (MDIC). Esse é o pior resultado para o mês de março desde 2001, quando houve um déficit de US\$ 276 milhões. O saldo positivo resulta de US\$ 17,628 bilhões em exportações e US\$ 17,516 bilhões em importações no período. Assim, o resultado acumulado no primeiro trimestre, deficitário em US\$ 6,072 bilhões, é o pior da série histórica, iniciada em 1994. No ano, as exportações totalizam US\$ 49,588 bilhões, queda de 4,1% na média diária quando comparadas com os três primeiros meses de 2013. Já as importações chegam a US\$ 55,660 bilhões, retração de 2,2% na mesma comparação.

O balanço de pagamentos registrou superávit de US\$ 222 milhões em fevereiro. As transações correntes foram deficitárias em US\$ 7,4 bilhões, acumulando, nos últimos doze meses, saldo negativo de US\$ 82,5 bilhões, equivalente a 3,69% do PIB. A conta financeira apresentou ingressos líquidos de US\$ 7,6 bilhões, destacando-se os investimentos estrangeiros diretos, US\$ 4,1 bilhões, e os investimentos estrangeiros em carteira, US\$ 2,2 bilhões.



As reservas internacionais, no conceito liquidez, totalizaram US\$ 377,19 bilhões em março, permanecendo praticamente estável em relação ao estoque do mês anterior. A posição da dívida externa bruta estimada para fevereiro totalizou US\$ 311,8 bilhões, acréscimo de US\$ 3,2 bilhões em relação ao montante apurado para dezembro de 2013. A dívida externa estimada de longo prazo atingiu US\$ 279,2 bilhões, elevação de US\$ 3,1 bilhões, enquanto o estoque de curto prazo permaneceu estável em US\$ 32,6 bilhões. A variação da dívida externa de longo prazo no período decorreu de captações líquidas de títulos e empréstimos tomados pelo setor financeiro, US\$ 1,4 bilhão, respectivamente; e de empréstimos tomados pelo setor não financeiro, US\$ 1,7 bilhão. Adicionalmente, a variação por paridades aumentou o estoque em US\$ 219 milhões.

Expectativas e Sondagens

O Índice de Confiança do Consumidor (ICC) da Fundação Getúlio Vargas ficou praticamente estável entre fevereiro e março de 2014, ao passar de 107,1 para 107,2 pontos, uma variação de 0,1%. Com o resultado, o índice manteve-se abaixo da média histórica, de 116,3 pontos, pelo 14º mês consecutivo. O resultado foi determinado pela melhora da avaliação do consumidor em relação ao momento presente: após acumular perdas de -6,1% nos três meses anteriores, o Índice da Situação Atual (ISA) avançou 1,3%, para 113,8 pontos. Em relação ao futuro, o pessimismo persiste: o Índice de expectativas (IE) recuou pelo quarto mês seguido, em -0,5%, para 104,0 pontos, o mais baixo desde maio de 2011 (103,9).

Em março, o Índice de Confiança de Serviços (ICS) da Fundação Getúlio Vargas recuou -0,4% frente ao mês anterior. O resultado dá continuidade à tendência de estabilização do índice em patamar historicamente baixo, iniciada em agosto passado, e reflete a percepção de ritmo de atividade ainda fraco pelo setor. Das doze atividades pesquisadas, sete apresentaram redução da confiança entre fevereiro e março. Ambos os componentes do ICS recuaram em março com uma convergência de sinais que não ocorria desde outubro passado. O Índice da Situação Atual (ISA-S) caiu -0,5%, interrompendo uma sequência de quatro meses em elevação. O Índice de Expectativas (IE-S) registrou queda pelo terceiro mês consecutivo, de -0,4%.

O Índice de Confiança do Comércio (ICOM) da Fundação Getúlio Vargas apresentou desempenho desfavorável no trimestre findo em março, ao registrar queda de -2,1% na comparação com o mesmo período do ano passado. A variação interanual trimestral do Índice da Situação atual (ISA-COM) passou de -4,4%, em fevereiro, para -8,0%, em março, a maior variação negativa nesta base de comparação desde novembro de 2013 (-9,8%). Já o índice de Expectativas (IE-COM) fechou com variação interanual trimestral de 2,0%.

O Índice de Confiança da Indústria (ICI) da Fundação Getúlio Vargas recuou -2,3% entre fevereiro e março de 2014, ao passar de 98,5 para 96,2 pontos. Após a terceira queda no ano, o índice mantém-se abaixo da média histórica pelo 13º mês consecutivo. Houve piora tanto das avaliações sobre o presente quanto das expectativas em relação aos meses seguintes. O Índice da Situação Atual (ISA) caiu -3,0%, para 96,6 pontos, e o Índice de Expectativas (IE) recuou -1,6%, para 95,8 pontos. Com os resultados de março, o



setor encerra o primeiro trimestre de 2014 com a confiança em patamar historicamente baixo e pessimista em relação à possibilidade de mudança de cenário ao longo do primeiro semestre.

O Índice de Confiança da Construção (ICST) da Fundação Getúlio Vargas registrou ligeira piora no trimestre findo em março de 2014 ao apontar uma variação -3,3%, em relação ao mesmo período do ano anterior. Nos meses anteriores, as variações interanuais trimestrais haviam ficado em -3,9%, em janeiro, e -3,1%, em fevereiro. Em termos mensais, a variação interanual do ICST foi de -5,6%, em março, uma piora expressiva em relação ao -1,3% de fevereiro na mesma base de comparação.

Mercado de trabalho

A taxa de desemprego subiu em fevereiro de 2014 para 5,1% da população economicamente ativa (PEA) em seis das principais regiões metropolitanas brasileiras, ante 4,8% em janeiro de 2014. Apesar do aumento do número de desocupados e da queda na geração de vagas este é o menor percentual para meses de fevereiro desde 2002. O contingente de desocupados em fevereiro de 2014 foi estimado em 1,2 milhão de pessoas nas seis regiões investigadas, apresentando elevação de 6,9% frente a janeiro. Em relação a fevereiro de 2013, esse contingente ficou 8,3% menor. A PME ainda informou que o rendimento médio real habitual ficou em R\$ 2.015,60 em fevereiro, o que representou avanço de 0,8% sobre janeiro, e alta 3,1% na comparação com janeiro de 2013. Os dados são da Pesquisa Mensal de Emprego (PME), divulgado pelo Instituto Brasileiro de Geografia e Estatística (IBGE). A PME abrange as regiões metropolitanas de Recife, Salvador, Belo Horizonte, Rio de Janeiro, São Paulo e Porto Alegre.

Mercado Financeiro e Câmbio

A Bovespa registrou em março a sua primeira alta mensal desde outubro do ano passado. O avanço de 7,05% foi a maior variação mensal do Ibovespa desde janeiro de 2012, quando o índice subiu 11,1%. O último pregão do mês também marcou a décima alta dos últimos 11 pregões, com o Ibovespa consolidando os 50 mil pontos, nível que não era visto desde o início de janeiro.

Nos EUA, o índice Dow Jones acumulou 0,83% de alta, o S&P500 0,70%, já o índice Nasdaq recuou -2,48%. Na Europa, o DAX 30 da Alemanha recuou -1,40%, enquanto o CAC 40 da França caiu -0,36%. Na Ásia, o Shanghai Comp, da China, recuou -1,12% e o índice Nikkei do Japão, teve leve queda de -0,09%.

O dólar, por sua vez, teve a segunda queda consecutiva em relação ao real. A forte entrada de fluxos estrangeiros e captações externas levaram a moeda americana a uma baixa nominal de -3,24%, encerrando o mês a R\$ 2,2690.

Inflação e Taxa de Meta Atuarial

O Índice Nacional de Preços ao Consumidor Amplo (IPCA) do mês de março apresentou variação de 0,92% e ficou 0,23 pontos percentuais acima da taxa de 0,69% registrada em fevereiro de 2014. É a maior alta do IPCA para meses de março desde 2003, quando o indicador subiu 1,23%. No acumulado do ano,

houve aumento de 2,18%. O resultado foi impactado fortemente pelo o grupo Alimentação e Bebidas, que atingiu alta de 1,92% e deteve 0,47 pontos percentuais (p.p.) de impacto e sozinho foi responsável por 51% do IPCA do mês. Acrescentando o Transporte, com alta de 1,38% e impacto de 0,26 p.p., estes dois grupos somam 0,73 p.p. e explicam 79% do índice. O IPCA é calculado pelo IBGE desde 1980, se refere às famílias com rendimento monetário de 01 a 40 salários mínimos, qualquer que seja a fonte, e abrange dez regiões metropolitanas do país, além dos municípios de Goiânia, Campo Grande e de Brasília.

Índice Nacional de Preços ao Consumidor (INPC) apresentou variação de 0,82% em março com alta de 0,18 pontos percentuais em relação à taxa do mês anterior, de 0,64%. Com isto, a variação acumulada no ano é de 2,10% e, em 12 meses, registrou elevação de 5,62%. O INPC é calculado pelo IBGE desde 1979, se refere às famílias com rendimento monetário de 01 a 05 salários mínimos, sendo o chefe assalariado, e abrange dez regiões metropolitanas do país, além dos municípios de Goiânia, Campo Grande e de Brasília.

A Taxa de Meta Atuarial (TMA) que é indexada ao indicador IPCA (IPCA + 6% a.a.) variou 1,36% no mês, acumulando 3,63% no ano. Já para os RPPS que possuem meta atuarial indexada ao INPC (INPC+6% a.a.), a variação mensal foi 1,26% e no ano 3,55%.

Indicadores do Mercado Financeiro (em %)

REFERÊNCIA	SELIC	IMA-B	CDI	POUPANÇA	IPCA	TMA / IPCA	INPC	TMA / INPC	IBOVESPA Fechamento
janeiro/14	0,8493	(2,5507)	0,8398	0,6132	0,5500	1,0628	0,6300	1,1432	(7,5116)
fevereiro/14	0,7901	4,4390	0,7827	0,5540	0,6900	1,1567	0,6400	1,1065	(1,1419)
março/14	0,7659	0,7099	0,7599	0,5267	0,9200	1,3643	0,8200	1,2639	7,0497
abril/14									
maio/14									
junho/14									
julho/14									
agosto/14									
setembro/14									
outubro/14									
novembro/14									
dezembro/14									
Acumulado 2014	2,4247	2,4977	2,4013	1,7035	2,1752	3,6266	2,1045	3,5548	(2,1220)

Observações Importantes:

I - O Emitente não é Analista de Valores Mobiliários, tampouco esta mensagem configura-se um Relatório de Análise, conforme definição da Instrução nº 483 da Comissão de Valores Mobiliários (CVM). II - Esta mensagem tem conteúdo meramente indicativo, não devendo, portanto, ser interpretada como um texto, relatório de acompanhamento, estudos ou análises sobre valores mobiliários específicos ou sobre valores mobiliários determinados que possam auxiliar ou influenciar investidores no processo de tomada de decisão de investimento. III - Investimentos ou aplicações em títulos e valores mobiliários envolvem riscos, podendo implicar, conforme o caso, na perda integral do capital investido ou ainda na necessidade de aporte suplementar de recursos. IV - As informações expressas neste documento são obtidas de fontes consideradas seguras, porém mesmo tendo sido adotadas precauções para assegurar a confiabilidade na data da publicação, não é garantida a sua precisão ou completude, não devendo ser considerada como tal.

APARECIDA PREV - Desempenho da Carteira



Março / 2014 (Data base: 31/03/2014).

Ativos em R\$	Carteira %	Saldo Anterior	Aplicações	Resgates	Saldo Atual
BB PREVID RENDA FIXA IMA-B TÍTULOS PÚBLICOS FI	9,98%	9.637.690,26	0,00	0,00	9.702.056,57
BB PREVID RF IRF-M1 TÍTULOS PÚBLICOS FIC	2,21%	2.137.769,96	0,00	0,00	2.153.878,30
BB PREVID RF IMA-B5 + TÍTULOS PÚBLICOS FI	12,49%	12.099.868,98	0,00	0,00	12.150.425,95
BB PREVID RF IDKA 2 TÍTULOS PÚBLICOS FI	14,59%	14.076.838,20	0,00	0,00	14.186.738,17
BRADESCO FI RENDA FIXA IMA-B TÍTULOS PÚBLICOS	4,00%	3.863.348,50	0,00	0,00	3.888.518,12
CAIXA FI BRASIL IRF M 1 + TP RF LP	6,61%	6.404.423,71	0,00	0,00	6.432.442,27
CAIXA FI BRASIL IRF-M 1 TP RF	7,07%	6.820.136,78	0,00	0,00	6.871.695,86
BB PREVID RF IMA-B FI	5,41%	5.221.460,74	0,00	0,00	5.257.464,44
CAIXA FIC NOVO BRASIL IMA B RF LP	6,95%	6.721.391,64	0,00	0,00	6.763.033,88
BRADESCO FI RENDA FIXA IMA-B	0,44%	424.585,20	0,00	0,00	427.417,92
ADINVEST TOP FUNDO DE INVESTIMENTO RENDA FIXA	6,64%	6.344.943,56	0,00	0,00	6.452.524,48
BB PREVID RF FLUXO FIC	7,54%	6.658.991,89	1.314.497,20	687.099,77	7.335.735,53
BB PREVIDENCIARIO RENDA FIXA PERFIL FIC	3,94%	3.806.932,40	0,00	0,00	3.836.376,70
CAIXA BRASIL TÍTULOS PÚBLICOS FI RENDA FIXA LP	1,40%	686.281,97	668.359,97	0,00	1.361.097,98
CAIXA FI BRASIL IPCA XI RF CRED PRIV	0,48%	461.972,80	0,00	0,00	467.081,92
BRADESCO FIC DE FI EM AÇÕES IBOVESPA INDEX	1,19%	1.084.248,35	0,00	0,00	1.158.069,34
CAIXA FI AÇÕES IBOVESPA ATIVO	0,73%	685.749,95	0,00	0,00	705.669,83
BRADESCO FIA SMALL CAP PLUS	0,35%	330.590,57	0,00	0,00	343.576,13
QUELUZ VALOR FI EM AÇÕES	0,32%	303.586,02	0,00	0,00	315.936,18
BB PREVID AÇÕES GOVERNANÇA FI	4,13%	3.781.784,48	0,00	0,00	4.016.818,61
BB AÇÕES SMALL CAPS FIC	1,50%	1.402.195,38	0,00	0,00	1.460.307,71
BB AÇÕES DIVIDENDOS FIC	2,02%	1.830.405,05	0,00	0,00	1.959.928,89
Total	100,00%	94.785.196,39	1.982.857,17	687.099,77	97.246.794,76

Carteira	CNPJ dos fundos	Enquadramento CMN 3.922/2010	Quant. de Cotas	Valor da Cota	Valor Total
BB PREVID RENDA FIXA IMA-B TÍTULOS PÚBLICOS FI	07.442.078/0001-05	Art. 7º, Inciso I, "b"	3.690.830,42084100	2,62869205	9.702.056,57
BB PREVID RF IRF-M1 TÍTULOS PÚBLICOS FIC	11.328.882/0001-35	Art. 7º, Inciso I, "b"	1.433.082,38009200	1,50296893	2.153.878,30
BB PREVID RF IMA-B5 + TÍTULOS PÚBLICOS FI	13.327.340/0001-73	Art. 7º, Inciso I, "b"	9.461.232,06125700	1,28423295	12.150.425,95
BB PREVID RF IDKA 2 TÍTULOS PÚBLICOS FI	13.322.205/0001-35	Art. 7º, Inciso I, "b"	10.370.589,34110400	1,36797801	14.186.738,17
BRADESCO FI RENDA FIXA IMA-B TÍTULOS PÚBLICOS	10.986.880/0001-70	Art. 7º, Inciso I, "b"	2.556.719,40456000	1,52090140	3.888.518,12
CAIXA FI BRASIL IRF M 1 + TP RF LP	10.577.519/0001-90	Art. 7º, Inciso I, "b"	5.805.751,98473000	1,10794300	6.432.442,27
CAIXA FI BRASIL IRF-M 1 TP RF	10.740.670/0001-06	Art. 7º, Inciso I, "b"	4.800.212,26271300	1,43154000	6.871.695,86
BB PREVID RF IMA-B FI	07.861.554/0001-22	Art. 7º, Inciso III	2.262.390,47575800	2,32385368	5.257.464,44
CAIXA FIC NOVO BRASIL IMA B RF LP	10.646.895/0001-90	Art. 7º, Inciso III	4.274.506,15956800	1,58217900	6.763.033,88
BRADESCO FI RENDA FIXA IMA-B	08.702.798/0001-25	Art. 7º, Inciso III	209.480,98586000	2,04036620	427.417,92
ADINVEST TOP FUNDO DE INVESTIMENTO RENDA FIXA	10.355.516/0001-02	Art. 7º, Inciso III	10.935.298,37891130	0,59006387	6.452.524,48
BB PREVID RF FLUXO FIC	13.077.415/0001-05	Art. 7º, Inciso IV	5.794.973,04697000	1,26587915	7.335.735,53
BB PREVIDENCIARIO RENDA FIXA PERFIL FIC	13.077.418/0001-49	Art. 7º, Inciso IV	2.958.423,11668200	1,29676403	3.836.376,70
CAIXA BRASIL TÍTULOS PÚBLICOS FI RENDA FIXA LP	05.164.356/0001-84	Art. 7º, Inciso IV	591.808,48848500	2,29989600	1.361.097,98
CAIXA FI BRASIL IPCA XI RF CRED PRIV	12.321.681/0001-79	Art. 7º, Inciso VII, "b"	320.000,00000000	1,45963100	467.081,92
BRADESCO FIC DE FI EM AÇÕES IBOVESPA INDEX	96.498.985/0001-04	Art. 8º, Inciso I	93.091,92445000	12,44006230	1.158.069,34
CAIXA FI AÇÕES IBOVESPA ATIVO	08.046.355/0001-23	Art. 8º, Inciso I	632.497,46208200	1,11568800	705.669,83
BRADESCO FIA SMALL CAP PLUS	06.988.623/0001-09	Art. 8º, Inciso III	86.809,19568000	3,95783100	343.576,13
QUELUZ VALOR FI EM AÇÕES	09.289.072/0001-75	Art. 8º, Inciso III	204.098,77972700	1,54795270	315.936,18
BB PREVID AÇÕES GOVERNANÇA FI	10.418.335/0001-88	Art. 8º, Inciso III	3.010.576,48605100	1,33423569	4.016.818,61
BB AÇÕES SMALL CAPS FIC	05.100.221/0001-55	Art. 8º, Inciso III	283.034,12223500	5,15947583	1.460.307,71
BB AÇÕES DIVIDENDOS FIC	05.100.191/0001-87	Art. 8º, Inciso III	192.445,84034900	10,18431412	1.959.928,89

Rentabilidades (Em % - TIR)	No Mês	% IMA-B	% CDI	% TMA	Fevereiro	Janeiro	No ano	% IMA-B	% CDI	% TMA
Carteira	1,22	172,14	160,81	89,57	2,75	-2,29	1,62	65,01	67,34	44,77
IMA-B	0,71	100,00	93,41	52,03	4,44	-2,55	2,50	100,00	103,59	68,87
CDI	0,76	107,05	100,00	55,70	0,78	0,85	2,41	96,53	100,00	66,48
TMA - IPCA + 6%	1,36	192,19	179,53	100,00	1,16	1,06	3,63	145,20	150,42	100,00



Exposição da Carteira

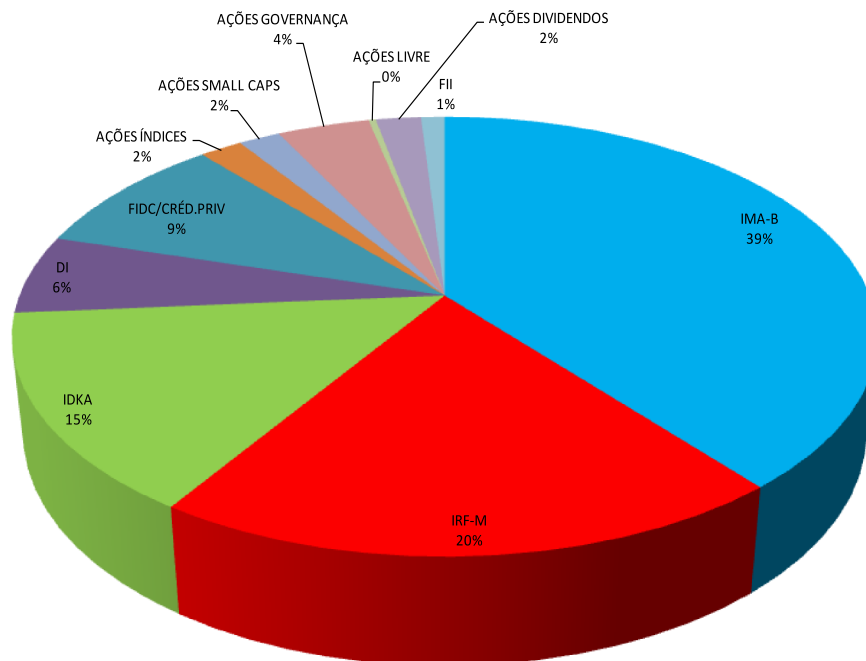

Participação das Instituições Financeiras

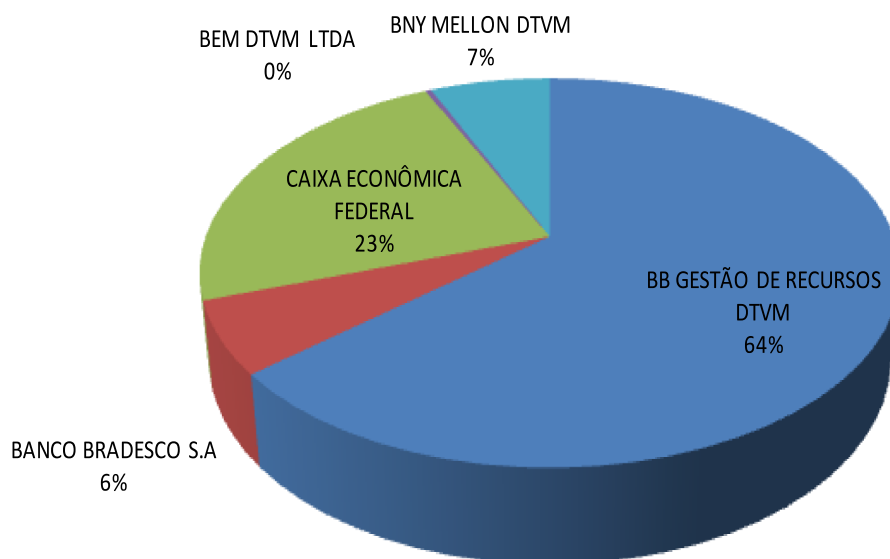



Gráfico Mensal da Rentabilidade da Carteira



Gráfico da Carteira x TMA (Mensal)

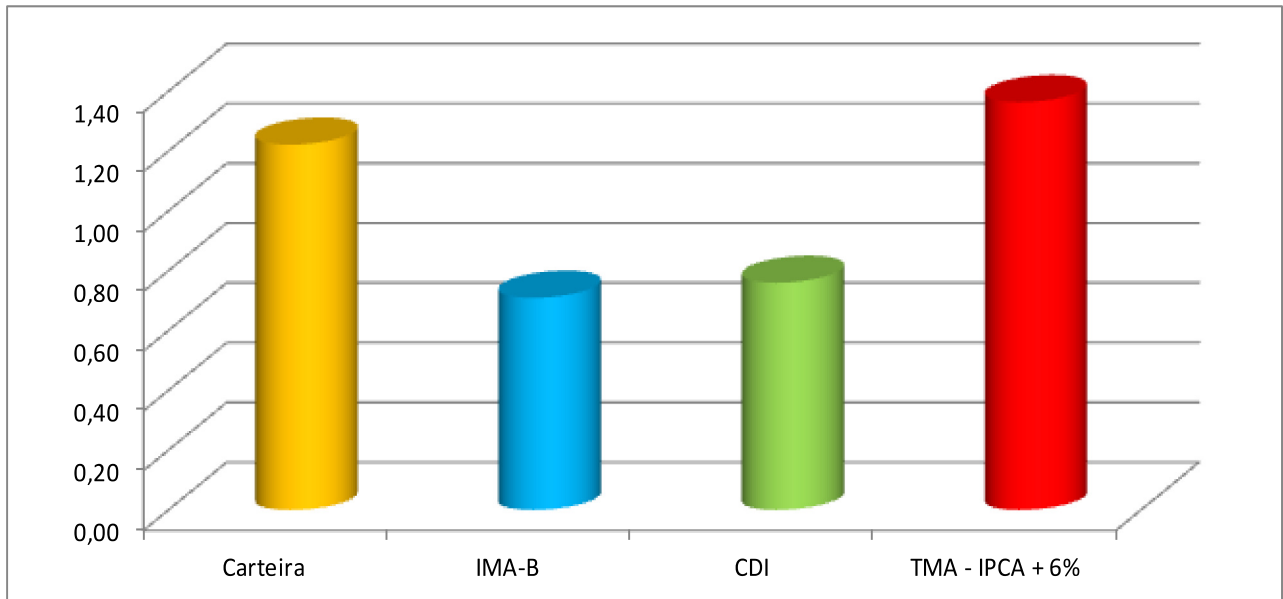

Gráfico da Carteira x TMA (Acumulado no Ano)

APARECIDA PREV - Desempenho dos Ativos

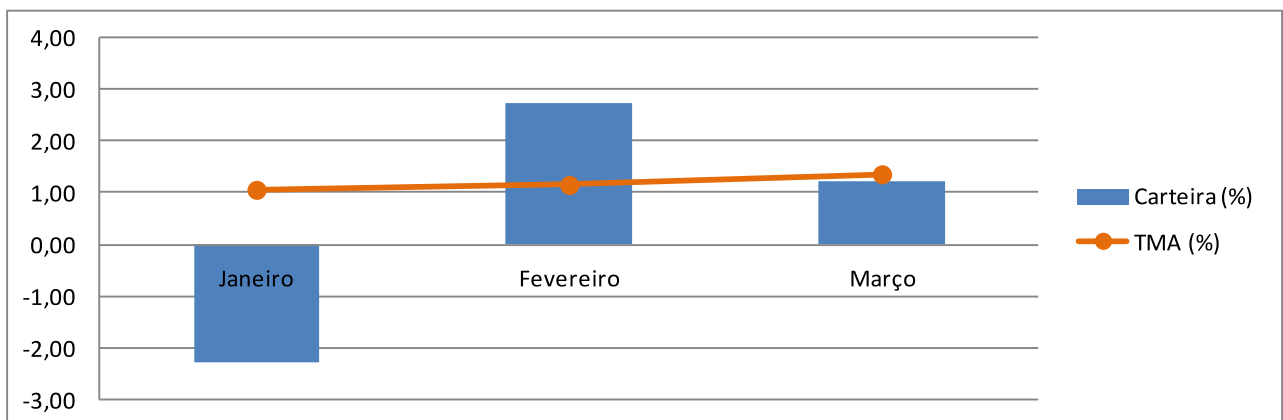
Rentabilidades dos Ativos	No Mês	% IMA-B	% CDI	% TMA	Fevereiro	Janeiro	No ano	% IMA-B	% CDI	% TMA
BB PREVID RENDA FIXA IMA-B TÍTULOS PÚBLICOS FI	0,67	94,07	87,87	48,95	4,38	-2,59	2,36	94,53	97,93	65,10
BB PREVID RF IRF-M1 TÍTULOS PÚBLICOS FIC	0,75	106,14	99,15	55,23	1,04	0,37	2,17	87,07	90,19	59,96
BB PREVID RF IMA-B5 + TÍTULOS PÚBLICOS FI	0,42	58,85	54,98	30,62	5,49	-3,83	1,87	74,81	77,50	51,52
BB PREVID RF IDKA 2 TÍTULOS PÚBLICOS FI	0,78	109,97	102,73	57,22	2,93	-0,91	2,78	111,48	115,48	76,78
BRADESCO FI RENDA FIXA IMA-B TÍTULOS PÚBLICOS	0,65	91,56	85,53	47,64	4,42	-2,60	2,37	94,89	98,30	65,35
CAIXA FI BRASIL IRF M 1 + TP RF LP	0,44	61,61	57,56	32,06	2,73	-0,55	2,61	104,60	108,36	72,04
CAIXA FI BRASIL IRF-M 1 TP RF	0,76	106,48	99,47	55,40	1,07	0,35	2,19	87,77	90,92	60,44
BB PREVID RF IMA-B FI	0,69	97,13	90,73	50,54	4,31	-2,51	2,39	95,81	99,25	65,98
CAIXA FIC NOVO BRASIL IMA B RF LP	0,62	87,27	81,52	45,41	3,93	-2,21	2,26	90,65	93,90	62,43
BRADESCO FI RENDA FIXA IMA-B	0,67	94,38	88,16	49,11	4,21	-2,50	2,28	91,29	94,56	62,87
ADINVEST TOP FUNDO DE INVESTIMENTO RENDA FIXA	1,70	238,84	223,11	124,27	2,78	-3,01	1,37	54,96	56,93	37,85
BB PREVID RF FLUXO FIC	0,70	98,40	91,91	51,20	0,72	0,77	2,20	87,99	91,15	60,60
BB PREVIDENCIARIO RENDA FIXA PERFIL FIC	0,77	108,95	101,77	56,69	0,83	0,81	2,43	97,29	100,79	67,00
CAIXA BRASIL TÍTULOS PÚBLICOS FI RENDA FIXA LP	0,71	99,68	93,11	51,86	0,91	-	2,39	95,81	99,26	65,99
CAIXA FI BRASIL IPCA XI RF CRED PRIV	1,11	155,78	145,52	81,06	0,14	1,03	2,29	91,83	95,13	63,24
BRADESCO FIC DE FIE M AÇÕES IBOVESPA INDEX	6,81	959,09	895,92	499,03	-1,37	-7,77	-2,84	-	-	-
CAIXA FI AÇÕES IBOVESPA ATIVO	2,90	409,19	382,24	212,91	-3,76	-8,12	-9,01	-	-	-
BRADESCO FIA SMALL CAP PLUS	3,93	553,60	517,14	288,05	-1,36	-8,97	-6,67	-	-	-
QUELUZ VALOR FIE M AÇÕES	4,07	573,33	535,56	298,31	0,81	-7,08	-2,51	-	-	-
BB PREVID AÇÕES GOVERNANÇA FI	6,21	875,47	817,81	455,52	0,30	-7,91	-1,90	-	-	-
BB AÇÕES SMALL CAPS FIC	4,14	583,79	545,34	303,76	-1,63	-8,64	-6,40	-	-	-
BB AÇÕES DIVIDENDOS FIC	7,08	996,80	931,14	518,65	-1,51	-6,42	-1,31	-	-	-
IMA-B	0,71	100,00	93,41	52,03	4,44	-2,55	2,50	100,00	103,59	68,87
CDI	0,76	107,05	100,00	55,70	0,78	0,85	2,41	96,53	100,00	66,48
TMA - IPCA + 6%	1,36	192,19	179,53	100,00	1,16	1,06	3,63	145,20	150,42	100,00

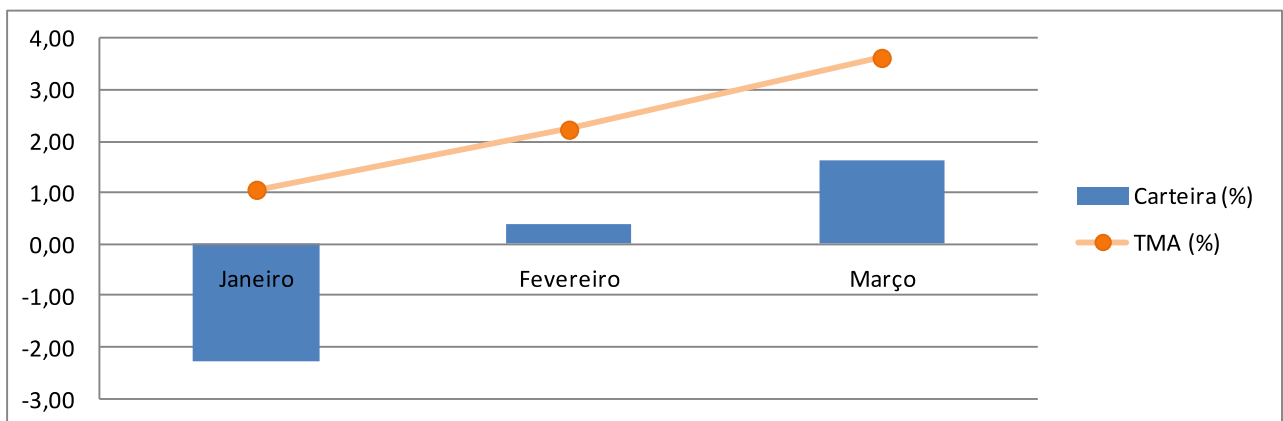
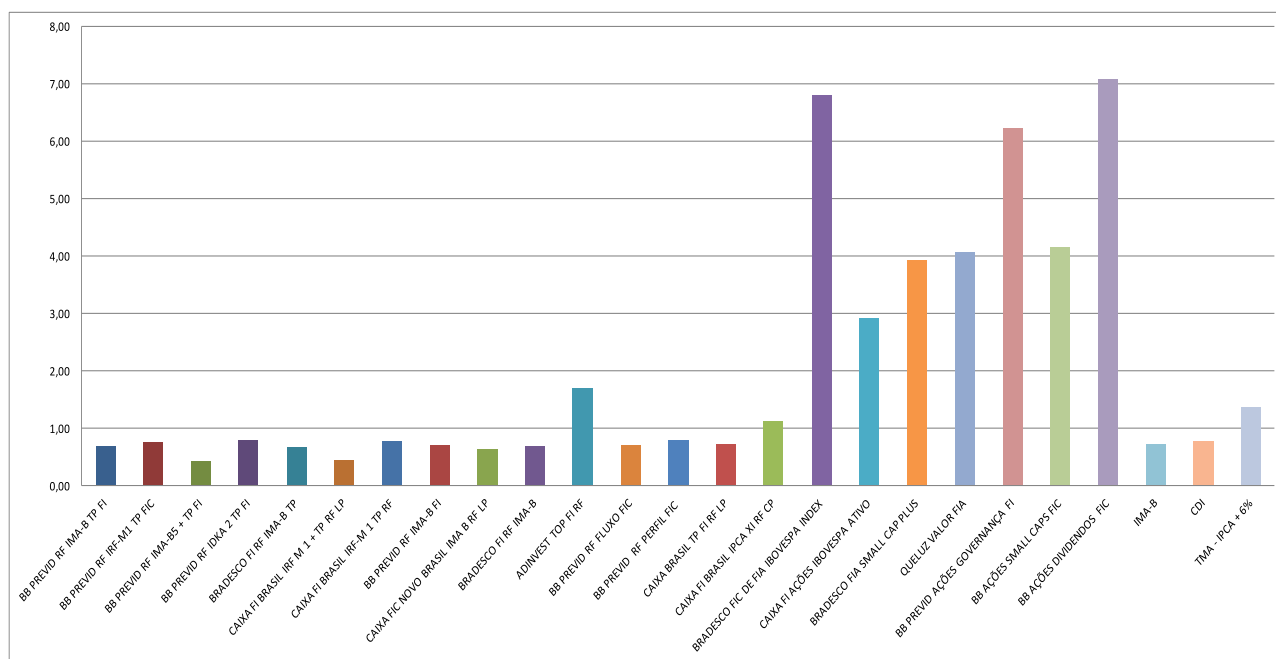

APARECIDA PREV - Risco da Carteira



Risco X Retorno de 01/03/2014 até 31/03/2014 (diária)			
	Ativo	Retorno	Volatilidade (Anualizada)
	ADINVEST TOP FI RENDA FIXA	1,70%	5,07%
	BB DIVIDENDOS FIC AÇÕES PREVIDENCIÁRIO	7,43%	14,94%
	BB FLUXO FIC RENDA FIXA PREVIDENCIÁRIO	0,70%	0,01%
	BB GOVERNANÇA FI AÇÕES PREVIDENCIÁRIO	6,21%	17,35%
	BB IDKA 2 TÍTULOS PÚBLICOS FI RENDA FIXA PREVIDENCIÁRIO	0,78%	1,79%
	BB IMA-B FI RENDA FIXA PREVIDENCIÁRIO	0,69%	6,09%
	BB IMA-B TÍTULOS PÚBLICOS FI RENDA FIXA PREVIDENCIÁRIO	0,67%	6,05%
	BB IMA-B5+ TÍTULOS PÚBLICOS FI RENDA FIXA PREVIDENCIÁRIO	0,42%	8,93%
	BB IRF M1 TÍTULOS PÚBLICOS FIC RENDA FIXA PREVIDENCIÁRIO	0,75%	0,16%
	BB PERFIL FIC RENDA FIXA PREVIDENCIÁRIO	0,77%	0,05%
	BB SMALL CAPS FIC AÇÕES	4,14%	17,38%
	BRADESCO INSTITUCIONAL IMA-B FIC RENDA FIXA	0,67%	5,81%
	BRADESCO INDEXADO IBOVESPA FIC AÇÕES	6,81%	21,25%
	BRADESCO INSTITUCIONAL IMA-B TÍTULOS PÚBLICOS FIC RENDA FIXA	0,65%	6,01%
	BRADESCO SMALL CAP PLUS FI AÇÕES	3,93%	16,41%
	CAIXA BRASIL IRF-M 1 TÍTULOS PÚBLICOS FI RENDA FIXA	0,76%	0,16%
	CAIXA BRASIL IRF-M 1+ TÍTULOS PÚBLICOS FI RENDA FIXA LP	0,44%	3,42%
	CAIXA BRASIL TÍTULOS PÚBLICOS FI RENDA FIXA LP	0,71%	0,16%
	CAIXA BRASIL XI FI RENDA FIXA IPCA CRÉDITO PRIVADO	1,11%	0,65%
	CAIXA IBOVESPA ATIVO FI AÇÕES	2,90%	16,81%
	CAIXA NOVO BRASIL IMA-B FIC RENDA FIXA LP	0,62%	5,29%
	QUELUZ VALOR FI AÇÕES	4,07%	12,31%
	Meta = IPCA + 6%A.A.	1,28%	0,00%
	APARECIDA PREV	1,25%	4,32%

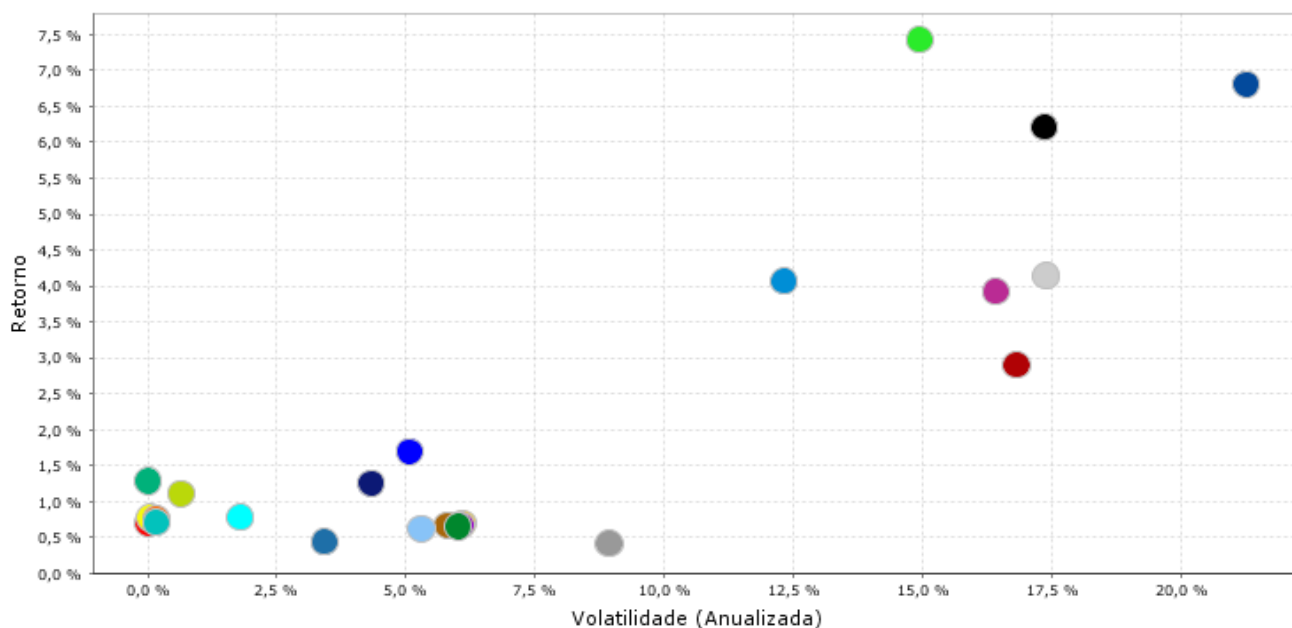

As informações foram obtidas a partir de fontes públicas ou privadas consideradas confiáveis, cuja responsabilidade pela correção e veracidade não é assumida pela QUANTUM, pelo titular desta marca ou por qualquer das empresas de seu grupo empresarial. As informações disponíveis, não devem ser entendidas como colocação, distribuição ou oferta de fundo de investimento ou qualquer outro valor mobiliário. Fundos de investimento não contam com a garantia do Administrador do fundo, Gestor da carteira, de qualquer mecanismo de seguro ou, ainda, do Fundo Garantidor de Créditos – FGC. Rentabilidade obtida no passado não representa garantia de rentabilidade futura. As estratégias com derivativos, utilizadas como parte da política de investimento de fundos de investimento, podem resultar em significativas perdas para seus cotistas superiores ao capital aplicado e a consequente obrigação do cotista de aportar recursos adicionais para cobrir o prejuízo do fundo. Ao investidor é recomendada a leitura cuidadosa do prospecto e regulamento do fundo de investimento ao aplicar seus recursos. Para avaliação da performance de um fundo de investimento, é recomendável a análise de, no mínimo, 12 (doze) meses. Os valores exibidos estão em Real (BRL).

Fonte: Quantum Axis

Volatilidade mensal anualizada de Mar/2014 a Mar/2014 (mensal)					
Ativo	Retorno	Volatilidade	Mínimo	Máximo	
ADINVEST TOP FI RENDA FIXA	1,66%	4,95%	5,07%	5,07%	
BB DIVIDENDOS FIC AÇÕES PREVIDENCIÁRIO	6,93%	14,85%	14,94%	14,94%	
BB FLUXO FIC RENDA FIXA PREVIDENCIÁRIO	0,73%	0,01%	0,01%	0,01%	
BB GOVERNANÇA FI AÇÕES PREVIDENCIÁRIO	5,71%	17,13%	17,35%	17,35%	
BB IDKA 2 TÍTULOS PÚBLICOS FI RENDA FIXA PREVIDENCIÁRIO	0,64%	1,86%	1,79%	1,79%	
BB IMA-B FI RENDA FIXA PREVIDENCIÁRIO	0,04%	6,41%	6,09%	6,09%	
BB IMA-B TÍTULOS PÚBLICOS FI RENDA FIXA PREVIDENCIÁRIO	0,03%	6,35%	6,05%	6,05%	
BB IMA-B5+ TÍTULOS PÚBLICOS FI RENDA FIXA PREVIDENCIÁRIO	-0,55%	9,37%	8,93%	8,93%	
BB IRF M1 TÍTULOS PÚBLICOS FIC RENDA FIXA PREVIDENCIÁRIO	0,76%	0,19%	0,16%	0,16%	
BB PERFIL FIC RENDA FIXA PREVIDENCIÁRIO	0,81%	0,05%	0,05%	0,05%	
BB SMALL CAPS FIC AÇÕES	3,73%	17,06%	17,38%	17,38%	
BRADESCO INSTITUCIONAL IMA-B FIC RENDA FIXA	0,04%	6,11%	5,81%	5,81%	
BRADESCO INDEXADO IBOVESPA FIC AÇÕES	5,65%	21,31%	21,25%	21,25%	
BRADESCO INSTITUCIONAL IMA-B TÍTULOS PÚBLICOS FIC RENDA FIXA	0,01%	6,31%	6,01%	6,01%	
BRADESCO SMALL CAP PLUS FI AÇÕES	3,25%	16,27%	16,41%	16,41%	
CAIXA BRASIL IRF-M 1 TÍTULOS PÚBLICOS FI RENDA FIXA	0,76%	0,19%	0,16%	0,16%	
CAIXA BRASIL IRF-M 1+ TÍTULOS PÚBLICOS FI RENDA FIXA LP	-0,06%	3,80%	3,42%	3,42%	
CAIXA BRASIL TÍTULOS PÚBLICOS FI RENDA FIXA LP	0,71%	0,19%	0,16%	0,16%	
CAIXA BRASIL XI FI RENDA FIXA IPCA CRÉDITO PRIVADO	1,16%	0,63%	0,65%	0,65%	
CAIXA IBOVESPA ATIVO FI AÇÕES	1,38%	17,36%	16,81%	16,81%	
CAIXA NOVO BRASIL IMA-B FIC RENDA FIXA LP	0,05%	5,58%	5,29%	5,29%	
QUELUZ VALOR FI AÇÕES	3,95%	12,04%	12,31%	12,31%	
APARECIDA PREV	0,85%	4,52%	4,32%	4,32%	

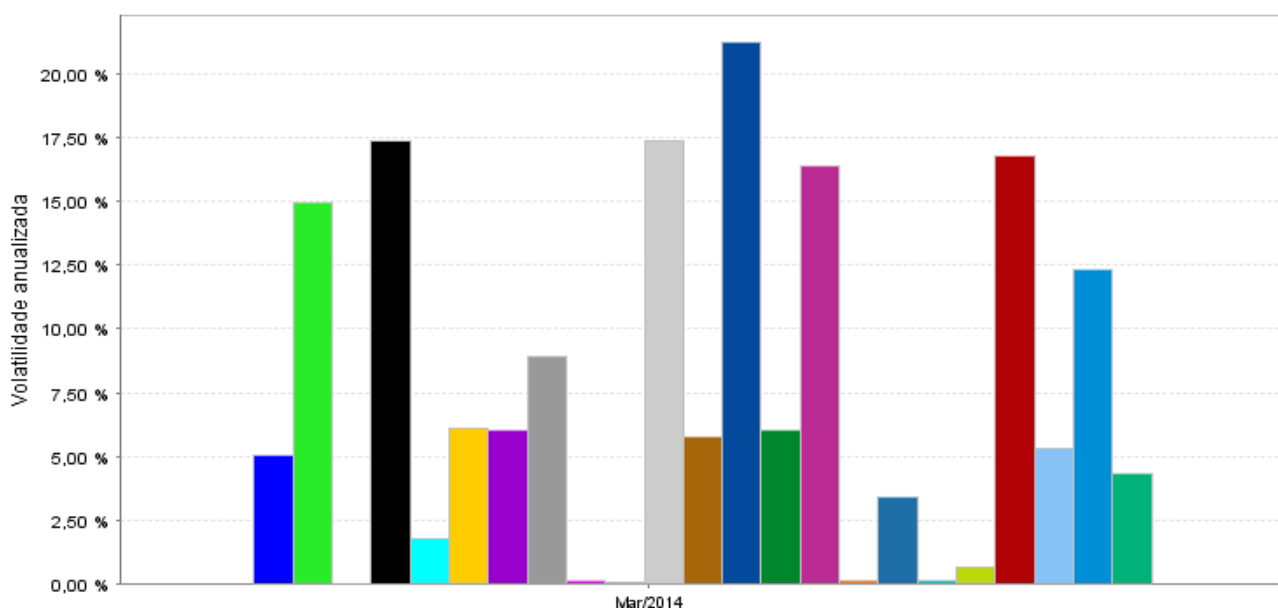

Volatilidade é o grau médio de variação das cotações de um [ativo](#) ([ação](#), [título](#), [fundo de investimento](#)) em um determinado período, utilizados como forma de [mensurar o risco](#) de um ativo considerado. Como a carteira de ativos do APARECIDA PREV é composta em sua maioria por Fundos de Investimento em Títulos Públicos, a volatilidade da carteira de fundos no período analisado é de 4,52%, decorrente da volatilidade dos Fundos de Investimentos atrelados ao IMA-B, e ficando assim abaixo do teto máximo definida em sua Política de Investimentos, que é de 5,00%, porém com atenção para os ativos de Fundos de Investimentos em Ações, com volatilidade acima da máxima de 5,00%.

APARECIDA PREV - Posição Mensal

ALOCÇÃO DOS RECURSOS/DIVERSIFICAÇÃO	RESOLUÇÃO CMN 3922/2010	% Limite da 3.922	% Limite Mín.	% Alvo 2014	% Limite Máx.	% em 31/03/2014	Enquadramento
RENDA FIXA							
Títulos Públicos Registrado no Selic	Art. 7º, Inciso I, "a"	100,00%	0,00%	30,00%	50,00%	0,00%	OK
FI 100% TPF - Condomínio Aberto	Art. 7º, Inciso I, "b"	100,00%	0,00%	25,00%	80,00%	56,95%	OK
Operações Compromissada atreladas TPF	Art. 7º, Inciso II	15,00%	0,00%	0,00%	0,00%	0,00%	OK
FI Renda Fixa ou Referenciado - Condomínio Aberto	Art. 7º, Inciso III	80,00%	0,00%	10,00%	30,00%	19,44%	OK
FI Renda Fixa ou Referenciado - Condomínio Aberto	Art. 7º, Inciso IV	30,00%	0,00%	5,00%	15,00%	12,89%	OK
Poupança	Art. 7º, Inciso V	20,00%	0,00%	0,00%	0,00%	0,00%	OK
FI em Diretos Creditórios - Condomínio Aberto	Art. 7º, Inciso VI	15,00%	0,00%	0,00%	0,00%	0,00%	OK
FI em Diretos Creditórios - Condomínio Fechado	Art. 7º, Inciso VII, "a"	5,00%	0,00%	5,00%	5,00%	0,00%	OK
FI de Renda Fixa ou Referenciado - Crédito Privado	Art. 7º, Inciso VII, "b"	5,00%	0,00%	2,00%	5,00%	0,48%	OK
RENDA VARIÁVEL							
FI em Ações Ref. IBRX/IBOVESPA - Condomínio Aberto	Art. 8º, Inciso I	30,00%	0,00%	3,00%	5,00%	1,92%	OK
FI de Índices Referenciados em Ações	Art. 8º, Inciso II	20,00%	0,00%	0,00%	0,00%	0,00%	OK
FI em Ações - Condomínio Aberto	Art. 8º, Inciso III	15,00%	0,00%	10,00%	10,00%	8,33%	OK
FI Multimercados - Condomínio Aberto	Art. 8º, Inciso IV	5,00%	0,00%	0,00%	0,00%	0,00%	OK
FI em Participações - Condomínio Fechado	Art. 8º, Inciso V	5,00%	0,00%	5,00%	5,00%	0,00%	OK
FI Imobiliários - Condomínio Aberto	Art. 8º, Inciso VI	5,00%	0,00%	5,00%	5,00%	0,00%	OK



Gráfico da Distribuição da Carteira por Artigos

APARECIDA PREV - Posição Mensal

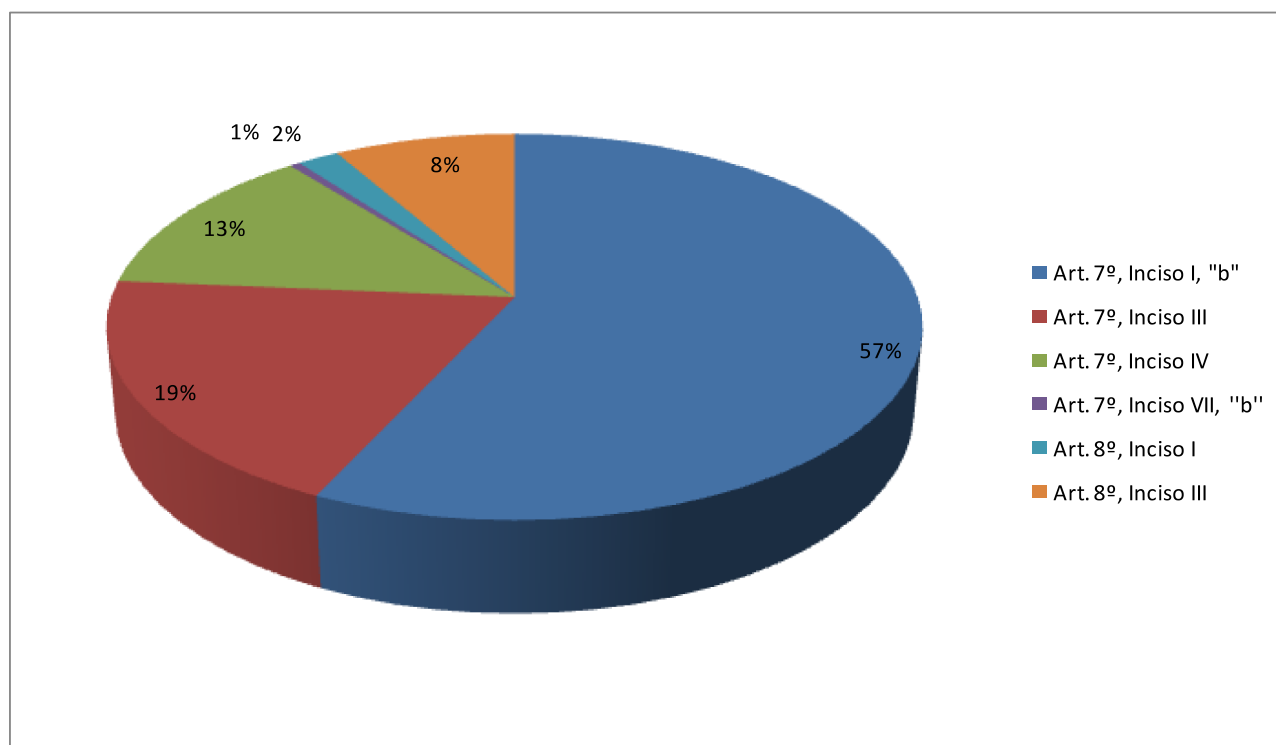

DEMONSTRATIVO - CARTEIRA					
Total de Recursos aplicados pelo RPPS:		R\$ 97.246.794,76			
Segmento:	Renda Fixa	Tipo de Ativo:	FI 100% títulos TN - Art. 7º, I, "b"		
Data da posição atual:	31/03/2014				
Instituição Financeira:	BB GESTÃO DE RECURSOS DTVM S.A.	CNPJ da Instituição Financeira:	30.822.936/0001-69		
Fundo:	BB PREVIDENCIÁRIO RENDA FIXA IMA-B TÍTULOS PÚBLICOS FUNDO DE INVESTIMENTO	CNPJ do Fundo:	07.442.078/0001-05		
Quantidade de Cotas:	3.690.830,42084100	Valor atual da Cota:	2.628692046	Valor Total Atual:	9.702.056,57
Índice de Referência:	IMA				
Patrimônio Líquido do Fundo:	R\$ 5.656.359.072,74				
% dos Recursos do RPPS:	9,98%	% do Patrimônio Líquido do Fundo:	0,17%		
Segmento:	Renda Fixa	Tipo de Ativo:	FI 100% títulos TN - Art. 7º, I, "b"		
Data da posição atual:	31/03/2014				
Instituição Financeira:	BB GESTÃO DE RECURSOS DTVM S.A.	CNPJ da Instituição Financeira:	30.822.936/0001-69		
Fundo:	BB PREVIDENCIÁRIO RENDA FIXA IRF-M1 TÍTULOS PÚBLICOS FIC FI	CNPJ do Fundo:	11.328.882/0001-35		
Quantidade de Cotas:	1.433.082,38009200	Valor atual da Cota:	1.50296893	Valor Total Atual:	2.153.878,30
Índice de Referência:	IMA				
Patrimônio Líquido do Fundo:	R\$ 5.995.924.113,54				
% dos Recursos do RPPS:	2,21%	% do Patrimônio Líquido do Fundo:	0,04%		
Segmento:	Renda Fixa	Tipo de Ativo:	FI 100% títulos TN - Art. 7º, I, "b"		
Data da posição atual:	31/03/2014				
Instituição Financeira:	BB GESTÃO DE RECURSOS DTVM S.A.	CNPJ da Instituição Financeira:	30.822.936/0001-69		
Fundo:	BB PREVIDENCIÁRIO RENDA FIXA IMA-B5+ TÍTULOS PÚBLICOS FUNDO DE INVESTIMENTO	CNPJ do Fundo:	13.322.340/0001-73		
Quantidade de Cotas:	9.461.232,06125700	Valor atual da Cota:	1.284232949	Valor Total Atual:	12.150.425,95
Índice de Referência:	IMA				
Patrimônio Líquido do Fundo:	R\$ 842.167.066,90				
% dos Recursos do RPPS:	12,49%	% do Patrimônio Líquido do Fundo:	1,44%		
Segmento:	Renda Fixa	Tipo de Ativo:	FI 100% títulos TN - Art. 7º, I, "b"		
Data da posição atual:	31/03/2014				
Instituição Financeira:	BB GESTÃO DE RECURSOS DTVM S.A.	CNPJ da Instituição Financeira:	30.822.936/0001-69		
Fundo:	BB PREVIDENCIÁRIO RENDA FIXA IDKA 2 TÍTULOS PÚBLICOS FUNDO DE INVESTIMENTO	CNPJ do Fundo:	13.322.205/0001-35		
Quantidade de Cotas:	10.370.589,34110400	Valor atual da Cota:	1.36797801	Valor Total Atual:	14.186.738,17
Índice de Referência:	IMA				
Patrimônio Líquido do Fundo:	R\$ 1.772.655.570,86				
% dos Recursos do RPPS:	14,59%	% do Patrimônio Líquido do Fundo:	0,80%		
Segmento:	Renda Fixa	Tipo de Ativo:	FI 100% títulos TN - Art. 7º, I, "b"		
Data da posição atual:	31/03/2014				
Instituição Financeira:	BANCO BRADESCO S.A.	CNPJ da Instituição Financeira:	60.746.948/0001-12		
Fundo:	BRADESCO FUNDO DE INVESTIMENTO RENDA FIXA IMA-B TÍTULOS PÚBLICOS	CNPJ do Fundo:	10.986.880/0001-70		
Quantidade de Cotas:	2.556.719,40456000	Valor atual da Cota:	1.52090140	Valor Total Atual:	3.888.518,12
Índice de Referência:	IMA				
Patrimônio Líquido do Fundo:	R\$ 796.190.515,49				
% dos Recursos do RPPS:	4,00%	% do Patrimônio Líquido do Fundo:	0,49%		
Segmento:	Renda Fixa	Tipo de Ativo:	FI 100% títulos TN - Art. 7º, I, "b"		
Data da posição atual:	31/03/2014				
Instituição Financeira:	CAIXA ECONOMICA FEDERAL	CNPJ da Instituição Financeira:	00.360.305/0001-04		
Fundo:	FUNDO DE INVESTIMENTO CAIXA BRASIL IRF-M 1+ TÍTULOS PÚBLICOS RENDA FIXA LONGO PRAZO	CNPJ do Fundo:	10.577.519/0001-90		
Quantidade de Cotas:	5.805.751,98473000	Valor atual da Cota:	1,10794300	Valor Total Atual:	6.432.442,27
Índice de Referência:	IMA				
Patrimônio Líquido do Fundo:	R\$ 125.622.789,73				
% dos Recursos do RPPS:	6,61%	% do Patrimônio Líquido do Fundo:	5,12%		
Segmento:	Renda Fixa	Tipo de Ativo:	FI 100% títulos TN - Art. 7º, I, "b"		
Data da posição atual:	31/03/2014				
Instituição Financeira:	CAIXA ECONOMICA FEDERAL	CNPJ da Instituição Financeira:	00.360.305/0001-04		
Fundo:	FUNDO DE INVESTIMENTO CAIXA BRASIL IRF-M 1 TÍTULOS PÚBLICOS RENDA FIXA	CNPJ do Fundo:	10.740.670/0001-06		
Quantidade de Cotas:	4.800.212,26271300	Valor atual da Cota:	1,43154000	Valor Total Atual:	6.871.695,86
Índice de Referência:	IMA				
Patrimônio Líquido do Fundo:	R\$ 7.597.934.642,83				
% dos Recursos do RPPS:	7,07%	% do Patrimônio Líquido do Fundo:	0,09%		

APARECIDA PREV - Posição Mensal



DEMONSTRATIVO - CARTEIRA			
Total de Recursos aplicados pelo RPPS:		R\$ 97.246.794,76	
Segmento:	Renda Fixa	Tipo de Ativo:	FI 100% títulos TN - Art. 7º, III
Data da posição atual:	31/03/2014		
Instituição Financeira:	BB GESTÃO DE RECURSOS DTVM S.A	CNPJ da Instituição Financeira:	30.822.936/0001-69
Fundo:	BB PREVIDENCIÁRIO RENDA FIXA IMA-B FUNDO DE INVESTIMENTO	CNPJ do Fundo:	07.861.554/0001-22
Quantidade de Cotas:	2.262.390,47575800	Valor atual da Cota:	2,32385368
Índice de Referência:	IMA	Valor Total Atual:	5.257.464,44
Patrimônio Líquido do Fundo:	R\$ 1.409.846.059,06		
% dos Recursos do RPPS:	5,41%	% do Patrimônio Líquido do Fundo:	0,37%
Segmento:	Renda Fixa	Tipo de Ativo:	FI 100% títulos TN - Art. 7º, III
Data da posição atual:	31/03/2014		
Instituição Financeira:	CAIXA ECONOMICA FEDERAL	CNPJ da Instituição Financeira:	00.360.305/0001-04
Fundo:	FUNDO DE INVESTIMENTO EM COTAS DE FUNDOS DE INVESTIMENTO CAIXANOVO BRASIL IMA-B RENDA FIXA LP	CNPJ do Fundo:	10.646.895/0001-90
Quantidade de Cotas:	4.274.506,15956800	Valor atual da Cota:	1,58217900
Índice de Referência:	IMA	Valor Total Atual:	6.763.033,88
Patrimônio Líquido do Fundo:	R\$ 2.450.589.504,56		
% dos Recursos do RPPS:	6,95%	% do Patrimônio Líquido do Fundo:	0,28%
Segmento:	Renda Fixa	Tipo de Ativo:	FI 100% títulos TN - Art. 7º, III
Data da posição atual:	31/03/2014		
Instituição Financeira:	BANCO BRADESCO S.A	CNPJ da Instituição Financeira:	60.746.948/0001-12
Fundo:	BRADESCO FUNDO DE INVESTIMENTO RENDA FIXA IMA-B	CNPJ do Fundo:	08.702.798/0001-25
Quantidade de Cotas:	209.480,98586000	Valor atual da Cota:	2,04036620
Índice de Referência:	IMA	Valor Total Atual:	427.417,92
Patrimônio Líquido do Fundo:	R\$ 1.296.075.265,79		
% dos Recursos do RPPS:	0,44%	% do Patrimônio Líquido do Fundo:	0,03%
Segmento:	Renda Fixa	Tipo de Ativo:	FI 100% títulos TN - Art. 7º, III
Data da posição atual:	31/03/2014		
Instituição Financeira:	BNY MELLON SERVICOS FINANCEIROS DTVM S.A	CNPJ da Instituição Financeira:	02.201.501/0001-61
Fundo:	ADINVEST TOP FUNDO DE INVESTIMENTO RENDA FIXA	CNPJ do Fundo:	10.355.516/0001-02
Quantidade de Cotas:	10.935.298,37891130	Valor atual da Cota:	0,59006387
Índice de Referência:	IMA	Valor Total Atual:	6.452.524,48
Patrimônio Líquido do Fundo:	R\$ 38.111.562,45		
% dos Recursos do RPPS:	6,64%	% do Patrimônio Líquido do Fundo:	16,93%
Segmento:	Renda Fixa	Tipo de Ativo:	FI de Renda Fixa - Art. 7º, IV
Data da posição atual:	31/03/2014		
Instituição Financeira:	BB GESTÃO DE RECURSOS DTVM S.A	CNPJ da Instituição Financeira:	30.822.936/0001-69
Fundo:	BB PREVIDENCIÁRIO RENDA FIXA FLUXO FUNDO DE INVESTIMENTO EM COTAS DE FUNDOS DE INVESTIMENTO	CNPJ do Fundo:	13.077.415/0001-05
Quantidade de Cotas:	5.794.973,04697000	Valor atual da Cota:	1,26587915
Índice de Referência:	CDI	Valor Total Atual:	7.335.735,53
Patrimônio Líquido do Fundo:	R\$ 1.045.395.827,11		
% dos Recursos do RPPS:	7,54%	% do Patrimônio Líquido do Fundo:	0,70%
Segmento:	Renda Fixa	Tipo de Ativo:	FI de Renda Fixa - Art. 7º, IV
Data da posição atual:	31/03/2014		
Instituição Financeira:	BB GESTÃO DE RECURSOS DTVM S.A	CNPJ da Instituição Financeira:	30.822.936/0001-69
Fundo:	BB PREVIDENCIÁRIO RENDA FIXA PERFIL FUNDO DE INVESTIMENTO EM COTAS DE FUNDOS DE INVESTIMENTO	CNPJ do Fundo:	13.077.418/0001-49
Quantidade de Cotas:	2.958.423,11668200	Valor atual da Cota:	1,29676403
Índice de Referência:	CDI	Valor Total Atual:	3.836.376,70
Patrimônio Líquido do Fundo:	R\$ 3.151.653.248,30		
% dos Recursos do RPPS:	3,94%	% do Patrimônio Líquido do Fundo:	0,12%
Segmento:	Renda Fixa	Tipo de Ativo:	FI de Renda Fixa - Art. 7º, IV
Data da posição atual:	31/03/2014		
Instituição Financeira:	CAIXA ECONOMICA FEDERAL	CNPJ da Instituição Financeira:	00.360.305/0001-04
Fundo:	FUNDO DE INVESTIMENTO CAIXA BRASIL TÍTULOS PÚBLICOS RENDA FIXA LONGO PRAZO	CNPJ do Fundo:	05.164.356/0001-84
Quantidade de Cotas:	591.808,48848500	Valor atual da Cota:	2,29898600
Índice de Referência:	CDI	Valor Total Atual:	1.361.097,98
Patrimônio Líquido do Fundo:	R\$ 2.152.630.809,86		
% dos Recursos do RPPS:	1,40%	% do Patrimônio Líquido do Fundo:	0,06%

APARECIDA PREV - Posição Mensal



DEMONSTRATIVO - CARTEIRA			
Total de Recursos aplicados pelo RPPS:		R\$ 97.246.794,76	
Segmento:	Renda Fixa	Tipo de Ativo:	FI Renda Fixa "Crédito Privado" - Art. 7º, VII "b"
Data da posição atual:	31/03/2014		
Instituição Financeira:	CAIXA ECONOMICA FEDERAL		CNPJ da Instituição Financeira: 00.360.305/0001-04
Fundo:	FUNDO DE INVESTIMENTO CAIXA BRASIL IPCA XI RENDA FIXA CRÉDITO PRIVADO		CNPJ do Fundo: 12.321.681/0001-79
Quantidade de Cotas:	320.000,000000000	Valor atual da Cota:	1,45963100
Índice de Referência:	IPCA	Valor Total Atual:	467.081,92
Patrimônio Líquido do Fundo:	R\$ 85.681.810,90		
% dos Recursos do RPPS:	0,48%	% do Patrimônio Líquido do Fundo:	0,55%
Segmento:	Renda Variável	Tipo de Ativo:	FI Ações Referenciadas - Art. 8º, I
Data da posição atual:	31/03/2014		
Instituição Financeira:	BANCO BRADESCO S.A		CNPJ da Instituição Financeira: 60.746.948/0001-12
Fundo:	BRADESCO FUNDO DE INVESTIMENTO EM COTAS DE FUNDOS DE INVESTIMENTO EM AÇÕES IBOVESPA INDEXADO		CNPJ do Fundo: 96.498.985/0001-04
Quantidade de Cotas:	93.091,92445000	Valor atual da Cota:	12,44006230
Índice de Referência:	IBOVESPA	Valor Total Atual:	1.158.069,34
Patrimônio Líquido do Fundo:	R\$ 35.338.626,53		
% dos Recursos do RPPS:	1,19%	% do Patrimônio Líquido do Fundo:	3,28%
Segmento:	Renda Variável	Tipo de Ativo:	FI Ações Referenciadas - Art. 8º, I
Data da posição atual:	31/03/2014		
Instituição Financeira:	CAIXA ECONOMICA FEDERAL		CNPJ da Instituição Financeira: 00.360.305/0001-04
Fundo:	FUNDO DE INVESTIMENTO EM AÇÕES CAIXA IBOVESPA ATIVO		CNPJ do Fundo: 08.046.355/0001-23
Quantidade de Cotas:	632.497,46208200	Valor atual da Cota:	1,11568800
Índice de Referência:	IBOVESPA	Valor Total Atual:	705.669,83
Patrimônio Líquido do Fundo:	R\$ 40.452.524,45		
% dos Recursos do RPPS:	0,73%	% do Patrimônio Líquido do Fundo:	1,74%
Segmento:	Renda Variável	Tipo de Ativo:	FI em Ações - Art. 8º, III
Data da posição atual:	31/03/2014		
Instituição Financeira:	BANCO BRADESCO S.A		CNPJ da Instituição Financeira: 60.746.948/0001-12
Fundo:	BRADESCO FUNDO DE INVESTIMENTO EM AÇÕES SMALL CAP PLUS		CNPJ do Fundo: 06.988.623/0001-09
Quantidade de Cotas:	86.809,19568000	Valor atual da Cota:	3,95783100
Índice de Referência:	IBOVESPA	Valor Total Atual:	343.576,13
Patrimônio Líquido do Fundo:	R\$ 339.548.455,84		
% dos Recursos do RPPS:	0,35%	% do Patrimônio Líquido do Fundo:	0,10%
Segmento:	Renda Variável	Tipo de Ativo:	FI em Ações - Art. 8º, III
Data da posição atual:	31/03/2014		
Instituição Financeira:	BEM DTVM LTDA		CNPJ da Instituição Financeira: 00.066.670/0001-00
Fundo:	QUELUZ VALOR FUNDO DE INVESTIMENTO EM AÇÕES		CNPJ do Fundo: 09.289.072/0001-75
Quantidade de Cotas:	204.098,77972700	Valor atual da Cota:	1,54795720
Índice de Referência:	-	Valor Total Atual:	315.936,18
Patrimônio Líquido do Fundo:	R\$ 29.042.329,13		
% dos Recursos do RPPS:	0,32%	% do Patrimônio Líquido do Fundo:	1,09%
Segmento:	Renda Variável	Tipo de Ativo:	FI em Ações - Art. 8º, III
Data da posição atual:	31/03/2014		
Instituição Financeira:	BB GESTÃO DE RECURSOS DTVM S.A		CNPJ da Instituição Financeira: 30.822.936/0001-69
Fundo:	BB PREVIDENCIÁRIO AÇÕES GOVERNANÇA FUNDO DE INVESTIMENTO		CNPJ do Fundo: 10.418.335/0001-88
Quantidade de Cotas:	3.010.576,48605100	Valor atual da Cota:	1,33423569
Índice de Referência:	-	Valor Total Atual:	4.016.818,61
Patrimônio Líquido do Fundo:	R\$ 247.039.558,33		
% dos Recursos do RPPS:	4,13%	% do Patrimônio Líquido do Fundo:	1,63%
Segmento:	Renda Variável	Tipo de Ativo:	FI em Ações - Art. 8º, III
Data da posição atual:	31/03/2014		
Instituição Financeira:	BB GESTÃO DE RECURSOS DTVM S.A		CNPJ da Instituição Financeira: 30.822.936/0001-69
Fundo:	BB AÇÕES SMALL CAPS FUNDO DE INVESTIMENTO EM COTAS DE FUNDOS DE INVESTIMENTO		CNPJ do Fundo: 05.100.221/0001-55
Quantidade de Cotas:	283.034,12223500	Valor atual da Cota:	5,15947583
Índice de Referência:	-	Valor Total Atual:	1.460.307,71
Patrimônio Líquido do Fundo:	R\$ 59.874.643,05		
% dos Recursos do RPPS:	1,50%	% do Patrimônio Líquido do Fundo:	2,44%
Segmento:	Renda Variável	Tipo de Ativo:	FI em Ações - Art. 8º, III
Data da posição atual:	31/03/2014		
Instituição Financeira:	BB GESTÃO DE RECURSOS DTVM S.A		CNPJ da Instituição Financeira: 30.822.936/0001-69
Fundo:	BB AÇÕES DIVIDENDOS FUNDO DE INVESTIMENTO EM COTAS DE FUNDOS DE INVESTIMENTO		CNPJ do Fundo: 05.100.191/0001-87
Quantidade de Cotas:	192.445,84034900	Valor atual da Cota:	10,18431412
Índice de Referência:	-	Valor Total Atual:	1.959.928,89
Patrimônio Líquido do Fundo:	R\$ 19.944.902,36		
% dos Recursos do RPPS:	2,02%	% do Patrimônio Líquido do Fundo:	9,83%
Segmento:	Disponibilidades Financeiras		
Saldo:	3.514.094,82		
Total de Aplicações no Bimestre:	97.246.794,76	Total de Disponibilidades Financeiras no Bimestre:	3.514.094,82
		Total Geral:	100.760.889,58

Considerações Finais



As avaliações apresentadas neste relatório foram extraídas de forma eletrônica e automática dos sistemas da Maxx Consultoria de Investimentos. Foi utilizada a metodologia de cálculo da TIR (Taxa Interna de Retorno) para obtenção dos valores de rendimentos e a metodologia “marcação a mercado” conforme determinação da portaria MPS 402/2008.

No mês de Março, em análise realizada pela equipe Maxx Consultoria de Investimentos, verificamos que o Instituto de Previdência dos Servidores de Aparecida de Goiânia obteve rentabilidade na carteira de 1,22% no mês, ficando **INFERIOR** a TMA/IPCA que variou 1,36% no mesmo período. Já o CDI 0,76% e o IMA-B 0,71%.

O fundo BB PREVID RENDA FIXA IMA-B TÍTULOS PÚBLICOS FI apresentou rentabilidade de 0,67% em Março, equivalendo-se a 48,95% da TMA e 87,87% do CDI. O BB PREVID RF IRF-M1 TÍTULOS PÚBLICOS FIC obteve rentabilidade de 0,75% no mês, representando 55,23% da TMA e 99,15% do CDI. O fundo BB PREVID RF IMA-B 5+ TÍTULOS PÚBLICOS FI apresentou rentabilidade de 0,42%, significando 30,62% da TMA e 54,98% do CDI. O fundo BB PREVID RF IDKA 2 TÍTULOS PÚBLICOS FI rendeu 0,78%, o que representa 57,22% da TMA e 102,73% do CDI. O fundo BRADESCO FI RENDA FIXA IMA-B TÍTULOS PÚBLICOS apresentou rentabilidade de 0,65%, o que representa 47,64% da TMA e 85,53% do CDI. O CAIXA FI BRASIL IRF-M1+ TP RF LP obteve rentabilidade de 0,44%, atingindo 32,06% da TMA e 57,56% do CDI. O fundo CAIXA FI BRASIL IRF-M1 TP RF rentabilizou 0,76%, equivalendo-se a 55,40% da TMA e 99,47% do CDI. O fundo BB PREVID RF IMA-B FI apurou em Março uma rentabilidade de 0,69%, o que representa 50,54% da TMA e 90,73% do CDI. O CAIXA FIC NOVO BRASIL IMA-B RF LP rentabilizou 0,62%, atingindo 45,41% da TMA e 81,52% do CDI. O fundo BRADESCO FI RENDA FIXA IMA-B obteve rentabilidade de 0,67%, equivalendo-se a 49,11% da TMA e 88,16% do CDI. O ADINVEST TOP FUNDO DE INVESTIMENTO RENDA FIXA obteve rentabilidade de 1,70%, significando 124,27% da TMA e 223,11% do CDI. O BB PREVID RF FLUXO FIC rendeu 0,70% no mês, representando 51,20% da TMA e 91,91% do CDI. O fundo BB PREVIDENCIÁRIO RENDA FIXA PERFIL FIC apurou rentabilidade de 0,77%, atingindo 56,69% da TMA e 101,77% do CDI. O fundo CAIXA BRASIL TÍTULOS PÚBLICOS FI RENDA FIXA LP rentabilizou 0,71%, significando 51,86% da TMA e 93,11% do CDI. Já o fundo CAIXA FI BRASIL IPCA XI RF CRED PRIV obteve rentabilidade de 1,11% no mês, representando 81,06% da TMA e 142,52% do CDI. O fundo BRADESCO FIC DE FI AÇÕES IBOVEPA INDEX obteve rentabilidade de 6,81%, o que representa 499,03% da TMA e 895,92% do CDI. O fundo CAIXA FI AÇÕES IBOVESPA ATIVO auferiu rentabilidade de 2,90%, significando 212,91% da TMA e 382,24% do CDI. O fundo BRADESCO FIA SMALL CAP PLUS obteve rentabilidade de 3,93% no mês de Março, alcançando 288,05% da TMA e 517,14% do CDI. O fundo QUELUZ VALOR FI EM AÇÕES apresentou rentabilidade de 4,07%, alcançando 298,31% da TMA e 535,56% do CDI. O fundo BB PREVID AÇÕES GOVERNANÇA FI obteve rentabilidade de 6,21%, representando 455,52% da TMA e 817,81% do CDI. O fundo BB AÇÕES SMALL CAPS FIC apresentou rentabilidade de 4,14%, atingindo 303,76% da TMA e 545,34% do CDI. E o fundo BB AÇÕES DIVIDENDOS FIC auferiu rentabilidade de 7,08%, o que representa 518,65% da TMA e 931,14% do CDI.



Também verificamos os ativos do APARECIDA PREV em relação à PI 2014 e à Resolução CMN 3.922/2010. De acordo com a Resolução e PI, o Fundo de Previdência está **enquadrado**.

Portanto, após análise das aplicações do APARECIDA PREV no mês de Março, sugerimos que o Fundo Municipal continue buscando atingir a TMA, respeitando os limites estabelecidos na Resolução e PI 2014.



Marcos Antônio Urcino dos Santos
Diretor Técnico responsável
Maxx Consultoria de Investimentos

Este relatório foi preparado pela Maxx Consultoria de Investimentos para uso exclusivo do destinatário, não podendo ser reproduzido ou distribuído por este e qualquer pessoa sem expressa autorização da Maxx Consultoria de Investimentos. Este Relatório é distribuído somente com o objetivo de prover informações e não representa, em nenhuma hipótese, uma oferta de compra e venda ou solicitação de compra e venda de qualquer valor mobiliário ou instrumento financeiro. As informações contidas neste Relatório são consideradas confiáveis na data de sua publicação. Entretanto, as informações aqui contidas não representam por parte da Maxx Consultoria de Investimentos garantia de exatidão das informações prestadas ou julgamento sobre a qualidade das mesmas, e não devem ser consideradas como tal. As opiniões contidas neste Relatório são baseadas em julgamentos e estimativas, estando, portanto, sujeitas a mudança. Os profissionais responsáveis pela elaboração deste Relatório são certificados pela ANCOR e registrados na CVM – Comissão de Valores Mobiliários.