



# APARECIDA PREV

Instituto de Previdência dos Servidores  
de Aparecida de Goiânia

## Avaliação Mensal da Carteira de Investimentos

Relatório Junho  
2014



No mês de junho, a atividade econômica global apresentou leve crescimento, com um conjunto maior de países mostrando recuperação, tanto em países emergentes quanto desenvolvidos. Mesmo com a melhora dos dados de atividade as políticas monetárias acomodaticias permanecem. Em sua reunião de política monetária, o Banco Central dos EUA manteve a política monetária inalterada, ou seja, a taxa de juros foi mantida entre 0,0 e 0,25% ao ano e o volume de compras de ativos foi reduzido em US\$10 bilhões. Na Europa, o BCE anunciou novas medidas de estímulo à economia, que incluíram taxas de juros negativas e um novo programa para estimular o crédito.

## ECONOMIA INTERNACIONAL

Nos Estados Unidos, o Departamento de Comércio divulgou os dados revisados do Produto Interno Bruto (PIB) que caiu à taxa anual de -2,9%, a retração mais acentuada dos últimos cinco anos. A estimativa feita era de -1,0%. O mercado de trabalho dos Estados Unidos adicionou 288 mil vagas em junho, depois de gerar 224 mil postos um mês antes (dado revisado). O Departamento do Trabalho do país mostrou ainda que a taxa de desemprego recuou para 6,1%, a menor desde setembro de 2008. Os ganhos de emprego foram generalizados, com destaque para serviços de negócios e profissionais, comércio varejista, serviços de alimentação e cuidados com saúde, conforme o levantamento.

Na Europa, o Banco Central Europeu (BCE) tomou uma série de novas para manter a zona do euro distante da deflação. A autoridade monetária reduziu a principal taxa de juro da zona do euro de 0,25% para 0,15%. Mais drasticamente, cortou a taxa de depósito de zero para -0,10%. Essa medida pretende fazer com que os bancos emprestem dinheiro em vez de guardá-lo. O presidente do BCE, Mario Draghi, disse ainda que a instituição vai oferecer empréstimos de longo prazo para os bancos a taxas baixas até 2018 e vai iniciar um "trabalho preparatório" para comprar lotes de empréstimos para pequenos negócios na forma de bônus, um passo para canalizar mais crédito para as companhias por meio dos mercados financeiros. Além disso, o BCE vai parar de coletar depósitos semanais visando contrabalançar os efeitos monetários das compras de bônus anteriores. Isso deve deixar um adicional de 175 bilhões de euros no sistema financeiro que os bancos podem usar para emprestar entre si ou para as companhias.

Na Ásia, a produção industrial japonesa subiu 0,5% em maio em relação ao mês anterior, segundo divulgado pelo Ministério da Economia, Comércio e Indústria. A produção industrial tem mostrado aumentos saudáveis desde o ano passado, em reação à política pró-negócios do primeiro-ministro Shinzo Abe. As vendas no varejo, no entanto, recuaram -0,4% em maio ante o mesmo mês do ano passado, após uma queda bem maior, de -4,3%, registrada em abril segundo dados divulgados pelo governo. Os números sugerem que o varejo japonês continua a sofrer retração depois de uma corrida às compras antes da entrada em vigor do aumento sobre o imposto de vendas, em 1º de abril.

Na China, a atividade industrial cresceu, reforçando sinais positivos na segunda maior economia do mundo. O índice de gerentes de compras (PMI, em inglês) publicado pelo governo ficou em subiu de 50,8 para 51 pontos em junho, maior número em seis meses. Já o dado publicado pela Markit ficou em 50,7 pontos, ante 49,4 em maio. Números acima de 50 pontos indicam expansão da atividade, enquanto abaixo mostram retração.



## ECONOMIA NACIONAL

### Atividade Econômica

Em junho foram divulgados ainda os dados da produção industrial brasileira do mês de maio de 2014. Houve um decréscimo de -0,6% frente ao mês imediatamente anterior, na série livre de influências sazonais. Foi terceira taxa negativa seguida nesse tipo de confronto. No ano produção industrial acumulou queda de -1,6% com três das quatro grandes categorias econômicas e 17 dos 26 ramos investigados com recuo na produção. O principal impacto negativo foi em veículos automotores, reboques e carrocerias (-12,5%). Outras contribuições negativas relevantes vieram dos setores de produtos de metal (-8,8%), de outros produtos químicos (-3,7%), de metalurgia (-3,4%), de máquinas, aparelhos e materiais elétricos (-6,4%) e de máquinas e equipamentos (-2,7%).

O governo central, que reúne as contas do Tesouro Nacional, Previdência Social e Banco Central, registrou déficit primário de R\$ 10,502 bilhões em maio deste ano. É o pior resultado para maio da série histórica, que tem início em 1997, e o pior para todos os meses desde dezembro de 2008. O resultado é reflexo de um déficit do Tesouro Nacional de R\$ 6,485 bilhões, somado a um déficit da Previdência Social de R\$ 3,879 bilhões e um resultado negativo do Banco Central de R\$ 136,4 milhões. A meta de superávit primário para o ano é de R\$ 80,774 bilhões. No acumulado de janeiro a maio, o superávit primário somou R\$ 19,158 bilhões, o equivalente a 0,93% do PIB.

A balança comercial brasileira teve superávit de US\$ 2,4 bilhões no mês de junho. Apesar desse resultado, o primeiro semestre ainda registrou um déficit acumulado de US\$ 2,490 bilhões. De qualquer forma, houve evolução em relação ao saldo verificado em igual período do ano passado, quando a entrada de importados havia superado as exportações em US\$ 3,074 bilhões. Entre os destaques da balança comercial brasileira no semestre, verificam-se os recordes, em volume, nas exportações de soja e farelo, carne bovina, celulose, medicamentos, e obras de mármore e granito. Também foi possível perceber uma melhora das exportações para União Europeia, Estados Unidos e Venezuela. Em relação às exportações, observou-se ainda que houve queda nos preços de muitas commodities agrícolas e minerais, sendo que esta redução foi parcialmente compensada pelo aumento em quantidade exportada.

O balanço de pagamentos registrou superávit de US\$ 1,7 bilhão em maio. As transações correntes foram deficitárias em US\$ 6,6 bilhões, acumulando, nos últimos doze meses, saldo negativo de US\$ 81,9 bilhões, equivalente a 3,61% do PIB. A conta financeira foi superavitária em US\$ 7,4 bilhões, destacando-se os ingressos líquidos em investimentos estrangeiros em carteira e diretos, na ordem, US\$6,3 bilhões e US\$6 bilhões.

A posição da dívida externa bruta estimada para maio totalizou US\$ 326,7 bilhões, acréscimo de US\$ 6,5 bilhões em relação ao montante apurado para março de 2014. A dívida externa estimada de longo prazo atingiu US\$ 288,6 bilhões, elevação de US\$ 6,5 bilhões, enquanto o estoque de curto prazo manteve-se estável em US\$ 38,1 bilhões. Dentre os determinantes da variação da dívida externa de longo prazo, destacaram-se os desembolsos líquidos de empréstimos de longo prazo tomados pelos setores financeiro e

não financeiro, US\$ 1,9 bilhão e US\$ 2,5 bilhões, na ordem, e emissão líquida de títulos de longo prazo pelo governo, US\$ 1,3 bilhão.

## **Expectativas e Sondagens**

O Índice de Confiança do Consumidor (ICC) da Fundação Getúlio Vargas subiu 1,0% entre maio e junho de 2014, ao passar de 102,8 para 103,8 pontos. A avaliação dos consumidores com relação à situação atual melhorou ligeiramente, enquanto as expectativas em relação aos meses seguintes ficaram estáveis. O Índice da Situação Atual (ISA) subiu 2,2%, para 109,6 pontos, enquanto o Índice de Expectativas (IE) apresentou uma variação de 0,1%, passando a 100,7 pontos.

Em junho, o Índice de Confiança de Serviços (ICS) da Fundação Getúlio Vargas recuou -0,70% frente ao mês de maio, considerando-se dados com ajuste sazonal. Após a quarta queda consecutiva, o índice atingiu o menor nível desde abril de 2009. A piora do ICS de junho foi determinada pela redução de -1,5% no Índice da Situação Atual (ISA-S) – quarto recuo consecutivo – uma vez que pelo lado das expectativas observou-se uma virtual estabilização do índice (-0,2%). Cabe ressaltar que o recuo de junho foi bastante disseminado: houve diminuição do ICS em oito das doze atividades pesquisadas. Embora tenha havido uma suavização na intensidade da queda na comparação com as variações de -3,1% em abril e -5,7% em maio, prevalece a percepção de um cenário de deterioração no ritmo de negócios.

Pelo quarto mês consecutivo, o Índice de Confiança do Comércio (ICOM) da Fundação Getúlio Vargas apresenta tendência de queda, considerando-se a base de comparação interanual. No trimestre findo em junho, o ICOM variou -6,4% em relação ao mesmo período do ano passado, a maior queda desde dezembro de 2011, quando havia registrado taxa de -6,8%. Nos meses anteriores, as variações interanuais trimestrais foram de -3,1%, em abril, e -4,4%, em maio. A diminuição da confiança foi influenciada pela piora das expectativas em relação aos próximos meses: a taxa interanual trimestral do Índice de Expectativas (IE-COM) passou de -2,6%, em maio, para -6,0%, em junho. Apesar da relativa melhora na margem, o Índice da Situação Atual (ISA-COM) continua apresentando níveis médios inferiores aos do ano passado. As taxas de variação passaram de -7,2% para -7,1%, nos mesmos períodos e bases de comparação.

O Índice de Confiança da Indústria (ICI) da Fundação Getúlio Vargas recuou -3,9% entre maio e junho de 2014, ao passar de 90,7 para 87,2 pontos. Após a sexta queda consecutiva, índice distancia-se da média histórica, de 105,4 pontos, atingindo o menor nível desde maio de 2009. A queda do índice em junho foi motivada principalmente pela piora das expectativas em relação aos meses seguintes: o Índice de Expectativas (IE) recuou -5,4%, para 84,4 pontos. Já o Índice da Situação Atual (ISA) caiu -2,4%, para 90,1 pontos. A queda adicional da confiança e a expressiva diminuição do nível de utilização da capacidade no mês sinalizam o aprofundamento do quadro de deterioração do ambiente de negócios que vinha sendo observado ao longo do segundo trimestre. A piora persistente das expectativas, por sua vez, mostra que o empresariado industrial ainda não vê sinais de melhora no curto prazo.

O Índice de Confiança da Construção (ICST) da Fundação Getúlio Vargas recuou pelo quarto mês consecutivo, registrando variação interanual de -9,8%, no trimestre findo em junho de 2014. O resultado confirma a tendência de desaceleração para o segundo semestre. Assim como em maio, a queda da

confiança em junho foi mais influenciada pela piora das expectativas. Em bases trimestrais, a variação interanual do Índice de Expectativas (IE-CST) passou de -11,4%, no trimestre findo em maio, para -13,1%, em junho. Em termos mensais, o IE-CST passou de -13,4%, em maio, para -13,6%, em junho. A variação interanual trimestral do Índice da Situação Atual (ISA-CST) foi mais suave: passou de -5,3%, em maio, para -5,7%, em junho.

## **Mercado de trabalho**

A Pesquisa Mensal de Emprego (PME), divulgada pelo Instituto Brasileiro de Geografia e Estatística (IBGE) abrange as regiões metropolitanas de Recife, Salvador, Belo Horizonte, Rio de Janeiro, São Paulo e Porto Alegre. No entanto, a paralisação dos servidores do IBGE impossibilitou a divulgação completa dos dados referentes ao mês de maio. Assim, excepcionalmente não estão disponibilizados os dados das Regiões Metropolitanas de Salvador e Porto Alegre.

Regionalmente, em maio de 2014 a taxa de desocupação ficou estável nas quatro regiões divulgadas, em relação ao mês anterior. Em relação a maio de 2013, a taxa declinou -1,8 pontos percentuais no Rio de Janeiro e -1,2 pontos percentuais em São Paulo. Em Recife e Belo Horizonte, o cenário foi de estabilidade. O contingente de desocupados, também se manteve estável em todas as regiões na comparação com abril. No confronto com maio de 2013, caiu -34,8% na região metropolitana do Rio de Janeiro, -21,7% em São Paulo e manteve a estabilidade em Recife e Belo Horizonte.

O rendimento médio real, por sua vez, caiu nas regiões metropolitanas de Recife (-1,1%) e Belo Horizonte (-1,4%) e subiu na região metropolitana do Rio de Janeiro (2,9%), mantendo-se estável em São Paulo. Na comparação com maio de 2013, o rendimento médio real subiu em Recife (8,4%), Rio de Janeiro (7,4%) e São Paulo (1,7%) e caiu -1,6% em Belo Horizonte.

## **Mercado Financeiro e Câmbio**

O Ibovespa encerrou junho com ganho de 3,76%, aos 53.168 pontos. Assim, a bolsa brasileira acumula alta de 3,22% em 2014. Em doze meses, o índice apresenta uma performance positiva de 12,03%.

Nos EUA, o índice Dow Jones acumulou 0,66% de alta, o S&P500 1,87% e o índice Nasdaq subiu 3,89%. Na Europa, o DAX 30 da Alemanha recuou -1,11%, enquanto o CAC 40 da França subiu -2,15%. Na Ásia, as bolsas operaram em alta. O Shanghai Comp., da China, subiu 0,44% e o índice Nikkei do Japão, teve alta de 3,62%.

O dólar voltou a cair em relação ao real no mês de junho. A moeda americana apresentou uma queda nominal de -1,38%, encerrando o mês a R\$ 2,21. No ano o dólar acumula desvalorização de -6,19%.

## **Inflação e Taxa de Meta Atuarial**

O Índice Nacional de Preços ao Consumidor Amplo (IPCA) do mês de junho apresentou variação de 0,40% e ficou 0,06 pontos percentuais abaixo da taxa de 0,46% registrada em maio de 2014. Com isto, a variação foi para 3,75% nos primeiros seis meses deste ano, acima da taxa de 3,15% de igual período de

2013. Considerando os últimos doze meses o índice situou-se em 6,52%, acima dos 6,37% relativos aos doze meses anteriores.

Excetuando-se os grupos Transportes e Despesas Pessoais os demais grupos apresentaram resultados mais baixos em junho. O grupo Alimentação e Bebidas, em desaceleração pelo terceiro mês consecutivo, foi de 0,58% em maio para -0,11% em junho, o menor resultado desde julho de 2013. O IPCA é calculado pelo IBGE desde 1980, se refere às famílias com rendimento monetário de 01 a 40 salários mínimos, qualquer que seja a fonte, e abrange dez regiões metropolitanas do país, além dos municípios de Goiânia, Campo Grande e de Brasília.

Índice Nacional de Preços ao Consumidor (INPC) apresentou variação de 0,26% em junho e ficou abaixo do resultado de 0,60% de maio em 0,34 pontos percentuais. Com isto, a variação acumulada no ano é de 3,79% e, em 12 meses, registrou elevação de 6,06%. O INPC é calculado pelo IBGE desde 1979, se refere às famílias com rendimento monetário de 01 a 05 salários mínimos, sendo o chefe assalariado, e abrange dez regiões metropolitanas do país, além dos municípios de Goiânia, Campo Grande e de Brasília.

A Taxa de Meta Atuarial (TMA) que é indexada ao indicador IPCA (IPCA + 6% a.a.) variou 0,87% no mês, acumulando 6,71% no ano. Já para os RPPS que possuem meta atuarial indexada ao INPC (INPC+6% a.a.), a variação mensal foi 0,72% e no ano 6,76%.

## Indicadores do Mercado Financeiro (em %)

REFERÊNCIA	SELIC	IMA-B	CDI	POUPANÇA	IPCA	TMA / IPCA	INPC	TMA / INPC	IBOVESPA Fechamento
janeiro/14	0,8493	(2,5507)	0,8398	0,6132	0,5500	1,0628	0,6300	1,1432	(7,5116)
fevereiro/14	0,7901	4,4390	0,7827	0,5540	0,6900	1,1567	0,6400	1,1065	(1,1419)
março/14	0,7659	0,7099	0,7599	0,5267	0,9200	1,3643	0,8200	1,2639	7,0497
abril/14	0,8227	2,4185	0,8155	0,5461	0,6700	1,1366	0,7800	1,2471	2,4041
maio/14	0,8659	4,2655	0,8583	0,5607	0,4600	0,9490	0,6000	1,0897	(0,7496)
junho/14	0,8245	0,0591	0,8174	0,5467	0,4000	0,8654	0,2600	0,7247	3,7647
julho/14									
agosto/14									
setembro/14									
outubro/14									
novembro/14									
dezembro/14									
Acumulado 2014	5,0203	9,5190	4,9736	3,3944	3,7463	6,7146	3,7874	6,7569	3,2248

### Observações Importantes:

I - O Emitente não é Analista de Valores Mobiliários, tampouco esta mensagem configura-se um Relatório de Análise, conforme definição da Instrução nº 483 da Comissão de Valores Mobiliários (CVM). II - Esta mensagem tem conteúdo meramente indicativo, não devendo, portanto, ser interpretada como um texto, relatório de acompanhamento, estudos ou análises sobre valores mobiliários específicos ou sobre valores mobiliários determinados que possam auxiliar ou influenciar investidores no processo de tomada de decisão de investimento. III - Investimentos ou aplicações em títulos e valores mobiliários envolvem riscos, podendo implicar, conforme o caso, na perda integral do capital investido ou ainda na necessidade de aporte suplementar de recursos. IV - As informações expressas neste documento são obtidas de fontes consideradas seguras, porém mesmo tendo sido adotadas precauções para assegurar a confiabilidade na data da publicação, não é garantida a sua precisão ou completude, não devendo ser considerada como tal.



# APARECIDA PREV - Desempenho da Carteira



Junho/ 2014 (Data base: 30/06/2014).

Ativos em R\$	Carteira %	Saldo Anterior	Aplicações	Resgates	Saldo Atual
BB PREVID RENDA FIXA IMA-B TÍTULOS PÚBLICOS FI	9,94%	10.355.381,74	0,00	0,00	10.358.302,28
BB PREVID RF IRF-M1 TÍTULOS PÚBLICOS FIC	2,12%	2.192.459,51	0,00	0,00	2.210.940,11
BB PREVID RF IMA-B5 + TÍTULOS PÚBLICOS FI	12,71%	13.310.697,51	0,00	0,00	13.234.124,63
BB PREVID RF IDKA2 TÍTULOS PÚBLICOS FI	14,17%	14.572.401,17	0,00	0,00	14.760.129,55
BRADERCO FI RENDA FIXA IMA-B TÍTULOS PÚBLICOS	3,98%	4.147.495,13	0,00	0,00	4.148.256,01
CAIXA FI BRASIL IRF M 1 + TP RF LP	6,47%	6.677.967,53	0,00	0,00	6.743.758,31
CAIXA FI BRASIL IRF-M 1 TP RF	6,78%	6.997.744,63	0,00	0,00	7.057.377,67
BB PREVID RF IMA-B FI	5,39%	5.620.448,33	0,00	0,00	5.619.199,64
CAIXA FIC NOVO BRASIL IMA-B RF LP	10,83%	11.259.595,84	0,00	0,00	11.285.999,00
BRADERCO FI RENDA FIXA IMA-B	0,44%	455.878,11	0,00	0,00	456.218,10
ADINVEST TOP FUNDO DE INVESTIMENTO RENDA FIXA	6,56%	6.958.047,47	0,00	0,00	6.834.626,11
BB PREVID RF FLUXO FIC	2,85%	5.047.516,72	1.620.715,53	3.729.339,56	2.968.574,38
BB PREVIDENCIÁRIO RENDA FIXA PERFIL FIC	3,78%	3.902.763,70	0,00	0,00	3.934.895,56
CAIXA BRASIL TÍTULOS PÚBLICOS FI RENDA FIXA LP	3,41%	2.802.233,89	726.360,29	0,00	3.553.266,49
CAIXA FI BRASIL IPCAXI RF CRED PRIV	0,46%	478.158,40	0,00	0,00	482.697,92
BRADERCO FIC DE FI EM AÇÕES IBOVESPA INDEX	1,16%	1.170.504,03	0,00	0,00	1.211.357,25
CAIXA FI AÇÕES IBOVESPA ATIVO	0,71%	715.699,97	0,00	0,00	742.586,81
BRADERCO FIA SMALL CAP PLUS	0,36%	356.661,01	0,00	0,00	372.827,63
QUELUZ VALOR FI EM AÇÕES	0,32%	325.375,15	0,00	0,00	337.707,35
BB PREVID AÇÕES GOVERNANÇA FI	4,10%	4.092.011,54	0,00	0,00	4.267.705,90
BB AÇÕES SMALL CAPS FIC	1,45%	1.474.214,23	0,00	0,00	1.509.289,18
BB AÇÕES DIVIDENDOS FIC	1,99%	1.973.732,27	0,00	0,00	2.073.774,19
<b>Total</b>	<b>100,00%</b>	<b>104.886.987,89</b>	<b>2.347.075,82</b>	<b>3.729.339,56</b>	<b>104.163.614,08</b>

Carteira	CNPJ		Enquadramento	Quant. de Cotas	Valor da Cota	Valor Total
	dos fundos	CMN 3.922/2010				
BB PREVID RENDA FIXA IMA-B TÍTULOS PÚBLICOS FI	07.442.078/0001-05	Art. 7º, Inciso I, "b"	3.690.830,42084100	2,80649640	10.358.302,28	
BB PREVID RF IRF-M1 TÍTULOS PÚBLICOS FIC	11.328.882/0001-35	Art. 7º, Inciso I, "b"	1.433.082,38009200	1,54278648	2.210.940,11	
BB PREVID RF IMA-B5 + TÍTULOS PÚBLICOS FI	13.327.340/0001-73	Art. 7º, Inciso I, "b"	9.461.232,06125700	1,39877392	13.234.124,63	
BB PREVID RF IDKA2 TÍTULOS PÚBLICOS FI	13.322.205/0001-35	Art. 7º, Inciso I, "b"	10.370.589,34110400	1,42326815	14.760.129,55	
BRADERCO FI RENDA FIXA IMA-B TÍTULOS PÚBLICOS	10.986.880/0001-70	Art. 7º, Inciso I, "b"	2.556.719,40456000	1,62249170	4.148.256,01	
CAIXA FI BRASIL IRF M 1 + TP RF LP	10.577.519/0001-90	Art. 7º, Inciso I, "b"	5.805.751,98473000	1,16156500	6.743.758,31	
CAIXA FI BRASIL IRF-M 1 TP RF	10.740.670/0001-06	Art. 7º, Inciso I, "b"	4.800.212,26271300	1,47022200	7.057.377,67	
BB PREVID RF IMA-B FI	07.861.554/0001-22	Art. 7º, Inciso III	2.262.390,47575800	2,48374439	5.619.199,64	
CAIXA FIC NOVO BRASIL IMA-B RF LP	10.646.895/0001-90	Art. 7º, Inciso III	6.665.788,02414600	1,69312300	11.285.999,00	
BRADERCO FI RENDA FIXA IMA-B	08.702.798/0001-25	Art. 7º, Inciso III	209.480,98586000	2,17784970	456.218,10	
ADINVEST TOP FUNDO DE INVESTIMENTO RENDA FIXA	10.355.516/0001-02	Art. 7º, Inciso III	10.935.298,37891130	0,62500591	6.834.626,11	
BB PREVID RF FLUXO FIC	13.077.415/0001-05	Art. 7º, Inciso IV	2.291.987,41812200	1,29519663	2.968.574,38	
BB PREVIDENCIÁRIO RENDA FIXA PERFIL FIC	13.077.418/0001-49	Art. 7º, Inciso IV	2.958.423,11668200	1,33006517	3.934.895,56	
CAIXA BRASIL TÍTULOS PÚBLICOS FI RENDA FIXA LP	05.164.356/0001-84	Art. 7º, Inciso IV	1.506.823,01587000	2,35811801	3.553.266,49	
CAIXA FI BRASIL IPCAXI RF CRED PRIV	12.321.681/0001-79	Art. 7º, Inciso VII, "b"	320.000,00000000	1,50843100	482.697,92	
BRADERCO FIC DE FI EM AÇÕES IBOVESPA INDEX	96.498.985/0001-04	Art. 8º, Inciso I	93.091,92445000	13,01248478	1.211.357,25	
CAIXA FI AÇÕES IBOVESPA ATIVO	08.046.355/0001-23	Art. 8º, Inciso I	632.497,46208200	1,17405500	742.586,81	
BRADERCO FIA SMALL CAP PLUS	06.988.623/0001-09	Art. 8º, Inciso III	86.809,19568000	4,29479420	372.827,63	
QUELUZ VALOR FI EM AÇÕES	09.289.072/0001-75	Art. 8º, Inciso III	204.098,77972700	1,65462700	337.707,35	
BB PREVID AÇÕES GOVERNANÇA FI	10.418.335/0001-88	Art. 8º, Inciso III	3.010.576,48605100	1,41757100	4.267.705,90	
BB AÇÕES SMALL CAPS FIC	05.100.221/0001-55	Art. 8º, Inciso III	283.034,12223500	5,33253436	1.509.289,18	
BB AÇÕES DIVIDENDOS FIC	05.100.191/0001-87	Art. 8º, Inciso III	192.445,84034900	10,77588474	2.073.774,19	

Rentabilidades (Em % - TIR)	No Mês	% IMA-B	% CDI	% TMA	Maio	Abril	No ano	% IMA-B	% CDI	% TMA
<b>Carteira</b>	<b>0,63</b>	1.071,63	77,48	73,19	2,78	1,86	<b>7,06</b>	74,22	142,04	105,21
IMA-B	<b>0,06</b>	100,00	7,23	6,83	4,27	2,42	<b>9,52</b>	100,00	191,39	141,77
CDI	<b>0,82</b>	1.383,09	100,00	94,46	0,86	0,82	<b>4,97</b>	52,25	100,00	74,07
TMA - IPCA + 6%	<b>0,87</b>	1.464,26	105,87	100,00	0,95	1,14	<b>6,71</b>	70,54	135,01	100,00

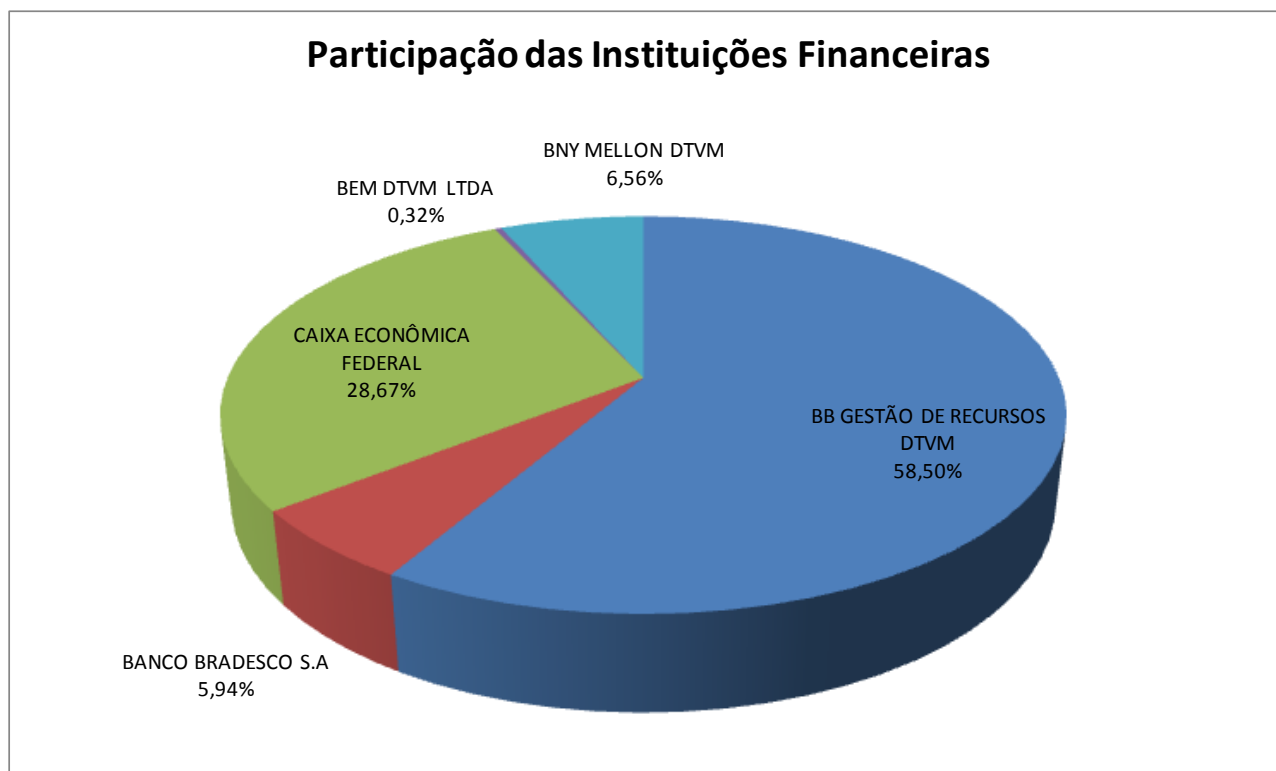
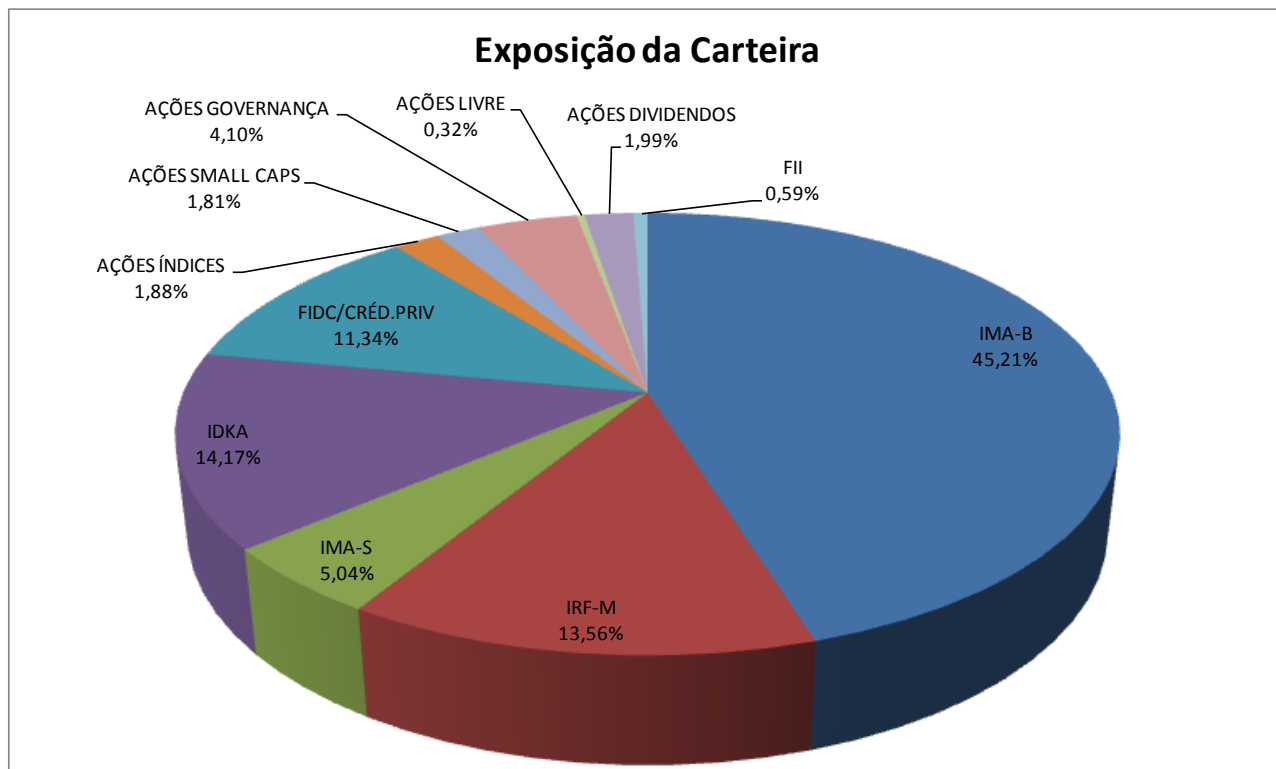





Gráfico Mensal da Rentabilidade da Carteira



Gráfico da Carteira x TMA (Mensal)

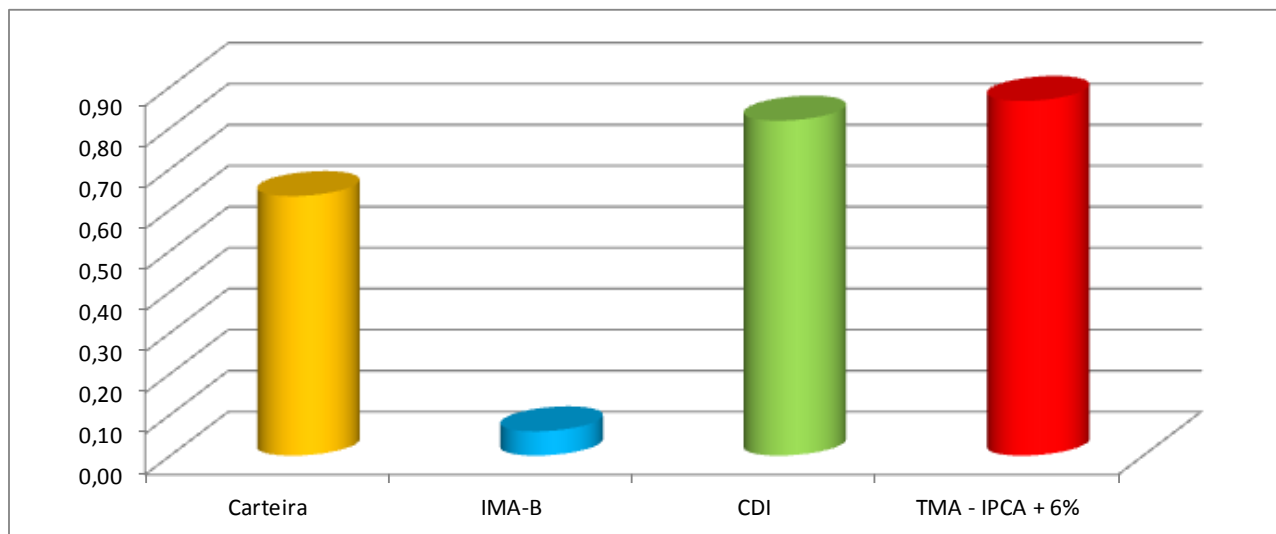

Gráfico da Carteira x TMA (Acumulado no Ano)

# APARECIDA PREV - Desempenho dos Ativos

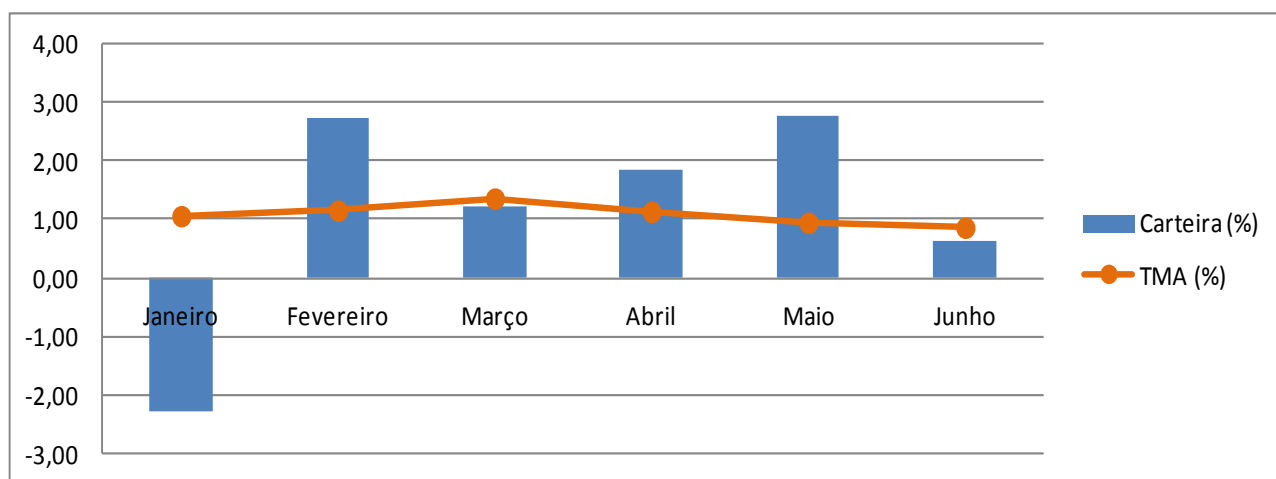
Rentabilidades dos Ativos	No Mês	% IMA-B	% CDI	% TMA	Mai	Abril	No ano	% IMA-B	% CDI	% TMA
BB PREVID RENDA FIXA IMA-B TÍTULOS PÚBLICOS FI	0,03	47,72	3,45	3,26	4,23	2,40	9,28	97,54	186,68	138,28
BB PREVID RF IRF-M1 TÍTULOS PÚBLICOS FIC	0,84	1.426,23	103,12	97,40	0,92	0,86	4,88	51,28	98,15	72,70
BB PREVID RF IMA-B5 + TÍTULOS PÚBLICOS FI	-0,58	-	-	-	6,18	3,17	10,95	115,08	220,25	163,14
BB PREVID RF IDKA 2 TÍTULOS PÚBLICOS FI	1,29	2.179,70	157,60	148,86	1,31	1,39	6,94	72,89	139,51	103,34
BRADERCO FI RENDA FIXA IMA-B TÍTULOS PÚBLICOS	0,02	33,84	2,45	2,31	4,19	2,37	9,21	96,75	185,18	137,16
CAIXA FI BRASIL IRF M 1 + TP RF LP	0,99	1.666,84	120,52	113,83	2,36	1,42	7,58	79,62	152,38	112,87
CAIXA FI BRASIL IRF-M 1 TP RF	0,85	1.441,79	104,24	98,47	0,94	0,88	4,95	52,04	99,59	73,77
BB PREVID RF IMA-B FI	-0,02	-	-	-	4,33	2,47	9,44	99,15	189,76	140,56
CAIXA FIC NOVO BRASIL IMA B RF LP	0,23	396,62	28,68	27,09	4,20	2,46	9,44	99,12	189,70	140,51
BRADERCO FI RENDA FIXA IMA-B	0,07	118,44	8,56	8,09	4,20	2,36	9,17	96,33	184,37	136,57
ADINVEST TOP FUNDO DE INVESTIMENTO RENDA FIXA	-1,77	-	-	-	4,46	3,23	7,37	77,42	148,18	109,76
BB PREVID RF FLUXO FIC	0,75	1.272,59	92,01	86,91	0,79	0,75	4,56	47,95	91,78	67,98
BB PREVIDENCIARIO RENDA FIXA PERFIL FIC	0,82	1.393,06	100,72	95,14	0,89	0,84	5,06	53,16	101,75	75,36
CAIXA BRASIL TÍTULOS PÚBLICOS FI RENDA FIXA LP	0,81	1.369,04	98,98	93,50	0,88	0,82	4,99	52,37	100,23	74,24
CAIXA FI BRASIL IPCA XI RF CRED PRIV	0,95	1.606,43	116,15	109,71	1,00	1,36	5,71	60,02	114,88	85,09
BRADERCO FIC DE FIE M AÇÕES IBOVESPA INDEX	3,49	5.905,25	426,96	403,29	-1,05	2,14	1,63	17,12	32,77	24,28
CAIXA FI AÇÕES IBOVESPA ATIVO	3,76	6.356,51	459,59	434,11	-0,45	1,88	-4,25	-	-	-
BRADERCO FIA SMALL CAP PLUS	4,53	7.664,97	554,19	523,47	4,30	-0,47	1,27	13,34	25,53	18,91
QUELUZ VALOR FI EM AÇÕES	3,79	6.412,86	463,66	437,96	1,39	1,58	4,21	44,23	84,65	62,70
BB PREVID AÇÕES GOVERNANÇA FI	4,29	7.264,81	525,26	496,14	-0,41	2,29	4,23	44,40	84,97	62,94
BB AÇÕES SMALL CAPS FIC	2,38	4.025,72	291,07	274,93	3,02	-2,00	-3,26	-	-	-
BB AÇÕES DIVIDENDOS FIC	5,07	8.576,31	620,08	585,71	-0,05	0,75	4,42	46,43	88,87	65,82
IMA-B	0,06	100,00	7,23	6,83	4,27	2,42	9,52	100,00	191,39	141,77
CDI	0,82	1.383,09	100,00	94,46	0,86	0,82	4,97	52,25	100,00	74,07
TMA - IPCA + 6%	0,87	1.464,26	105,87	100,00	0,95	1,14	6,71	70,54	135,01	100,00

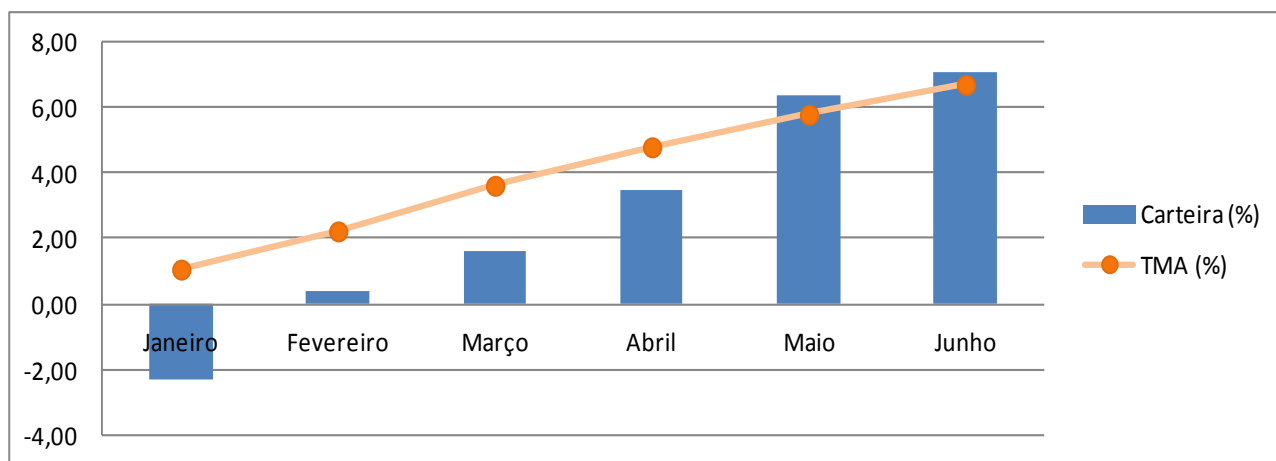

Gráfico Mensal da Rentabilidade dos Ativos

Volatilidade mensal anualizada de Jun/2014 a Jun/2014 (mensal)					
	Ativo	Retorno	Volatilidade	Mínimo	Máximo
	ADINVEST TOP FI RENDA FIXA	-1,42%	10,08%	10,22%	10,22%
	BB DIVIDENDOS FIC AÇÕES PREVIDENCIÁRIO	3,16%	14,13%	13,15%	13,15%
	BB FLUXO FIC RENDA FIXA PREVIDENCIÁRIO	0,79%	0,01%	0,01%	0,01%
	BB GOVERNANÇA FI AÇÕES PREVIDENCIÁRIO	3,01%	14,48%	13,94%	13,94%
	BB IDKA 2 TÍTULOS PÚBLICOS FI RENDA FIXA PREVIDENCIÁRIO	1,33%	1,86%	1,91%	1,91%
	BB IMA-B FI RENDA FIXA PREVIDENCIÁRIO	0,30%	8,32%	8,46%	8,46%
	BB IMA-B TÍTULOS PÚBLICOS FI RENDA FIXA PREVIDENCIÁRIO	0,34%	8,16%	8,30%	8,30%
	BB IMA-B5+ TÍTULOS PÚBLICOS FI RENDA FIXA PREVIDENCIÁRIO	-0,12%	12,30%	12,50%	12,50%
	BB IRF M1 TÍTULOS PÚBLICOS FIC RENDA FIXA PREVIDENCIÁRIO	0,89%	0,09%	0,09%	0,09%
	BB PERFIL FIC RENDA FIXA PREVIDENCIÁRIO	0,87%	0,05%	0,05%	0,05%
	BB SMALL CAPS FIC AÇÕES	1,72%	11,26%	11,23%	11,23%
	BRADERCO INSTITUCIONAL IMA-B FIC RENDA FIXA	0,38%	7,92%	8,05%	8,05%
	BRADERCO INDEXADO IBOVESPA FIC AÇÕES	1,50%	18,92%	17,91%	17,91%
	BRADERCO INSTITUCIONAL IMA-B TÍTULOS PÚBLICOS FIC RENDA FIXA	0,34%	8,16%	8,29%	8,29%
	BRADERCO SMALL CAP PLUS FI AÇÕES	4,17%	9,17%	9,19%	9,19%
	CAIXA BRASIL IRF-M 1 TÍTULOS PÚBLICOS FI RENDA FIXA	0,90%	0,09%	0,09%	0,09%
	CAIXA BRASIL IRF-M 1+ TÍTULOS PÚBLICOS FI RENDA FIXA LP	1,14%	3,14%	3,20%	3,20%
	CAIXA BRASIL TÍTULOS PÚBLICOS FI RENDA FIXA LP	0,85%	0,08%	0,08%	0,08%
	CAIXA BRASIL XI FI RENDA FIXA IPCA CRÉDITO PRIVADO	0,99%	0,28%	0,28%	0,28%
	CAIXA IBOVESPA ATIVO FI AÇÕES	2,37%	17,38%	16,98%	16,98%
	CAIXA NOVO BRASIL IMA-B FIC RENDA FIXA LP	0,56%	7,32%	7,43%	7,43%
	QUELUZ VALOR FI AÇÕES	3,33%	8,85%	8,80%	8,80%
	APARECIDA PREV	0,73%	5,44%	5,58%	5,58%

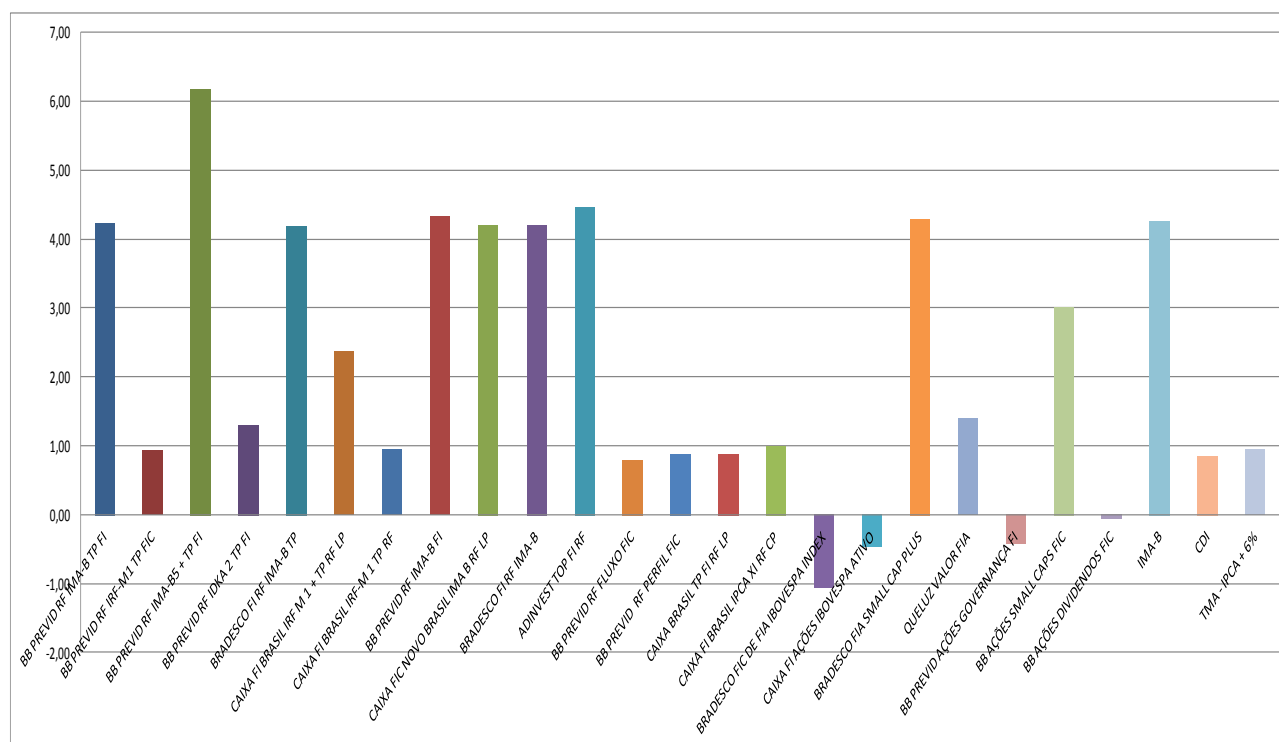
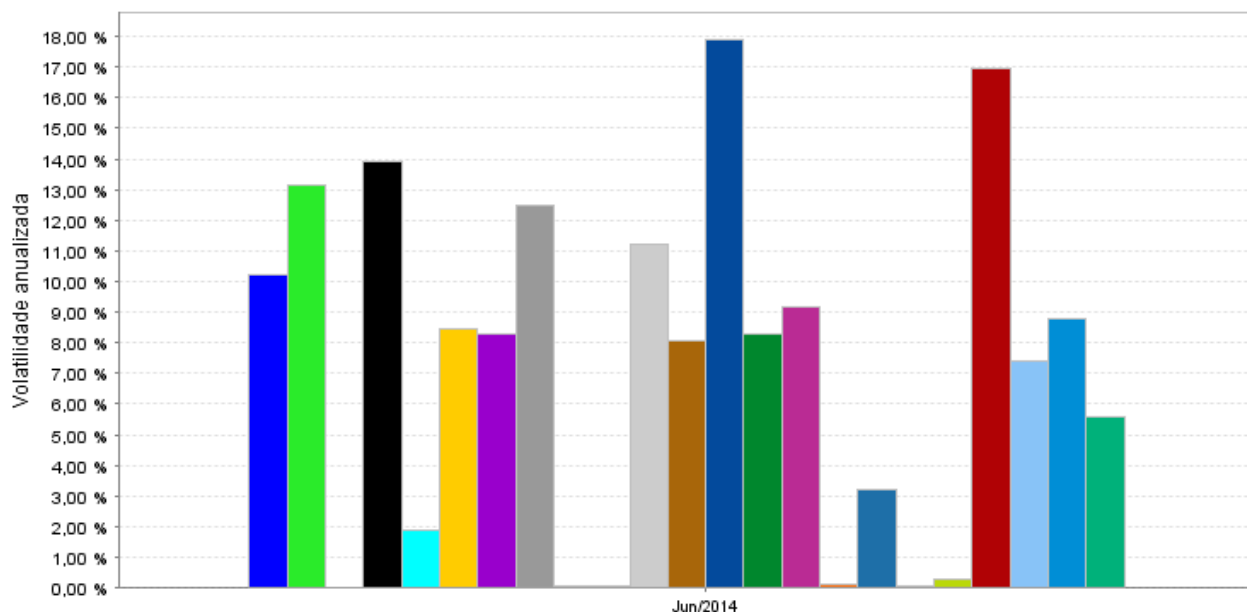

**Volatilidade** é o grau médio de variação das cotações de um [ativo](#) ([ação](#), [título](#), [fundo de investimento](#)) em um determinado período, utilizados como forma de [mensurar o risco](#) de um ativo considerado. Como a carteira de ativos do APARECIDA PREV é composta em sua maioria por Fundos de Investimento em Títulos Públicos, a volatilidade da carteira de fundos no período analisado é de 5,44%, decorrente da volatilidade dos Fundos de Investimentos atrelados ao IMA-B, e ficando assim acima do teto máximo definida em sua Política de Investimentos, que é de 5,00%, porém com atenção para os ativos de Fundos de Investimentos em Ações, com volatilidade acima da máxima de 5,00%.

# APARECIDA PREV - Posição Mensal

ALOCAÇÃO DOS RECURSOS/DIVERSIFICAÇÃO	RESOLUÇÃO CMN 3922/2010	% Limite da 3.922	% Limite Mín.	% Alvo 2014	% Limite Máx.	% em 30/06/2014	Enquadramento
<b>RENDA FIXA</b>							
Títulos Públicos Registrado no Selic	Art. 7º, Inciso I, "a"	100,00%	0,00%	30,00%	50,00%	0,00%	OK
FI 100% TPF - Condomínio Aberto	Art. 7º, Inciso I, "b"	100,00%	0,00%	25,00%	80,00%	56,17%	OK
Operações Compromissada atreladas TPF	Art. 7º, Inciso II	15,00%	0,00%	0,00%	0,00%	0,00%	OK
FI Renda Fixa ou Referenciado - Condomínio Aberto	Art. 7º, Inciso III	80,00%	0,00%	10,00%	30,00%	23,23%	OK
FI Renda Fixa ou Referenciado - Condomínio Aberto	Art. 7º, Inciso IV	30,00%	0,00%	5,00%	15,00%	10,04%	OK
Poupança	Art. 7º, Inciso V	20,00%	0,00%	0,00%	0,00%	0,00%	OK
FI em Diretos Creditórios - Condomínio Aberto	Art. 7º, Inciso VI	15,00%	0,00%	0,00%	0,00%	0,00%	OK
FI em Diretos Creditórios - Condomínio Fechado	Art. 7º, Inciso VII, "a"	5,00%	0,00%	5,00%	5,00%	0,00%	OK
FI de Renda Fixa ou Referenciado - Crédito Privado	Art. 7º, Inciso VII, "b"	5,00%	0,00%	2,00%	5,00%	0,46%	OK
<b>RENDA VARIÁVEL</b>							
FI em Ações Ref. IBRX/IBOVESPA - Condomínio Aberto	Art. 8º, Inciso I	30,00%	0,00%	3,00%	5,00%	1,88%	OK
FI de Índices Referenciados em Ações	Art. 8º, Inciso II	20,00%	0,00%	0,00%	0,00%	0,00%	OK
FI em Ações - Condomínio Aberto	Art. 8º, Inciso III	15,00%	0,00%	10,00%	10,00%	8,22%	OK
FI Multimercados - Condomínio Aberto	Art. 8º, Inciso IV	5,00%	0,00%	0,00%	0,00%	0,00%	OK
FI em Participações - Condomínio Fechado	Art. 8º, Inciso V	5,00%	0,00%	5,00%	5,00%	0,00%	OK
FI Imobiliários - Condomínio Aberto	Art. 8º, Inciso VI	5,00%	0,00%	5,00%	5,00%	0,00%	OK



Gráfico da Distribuição da Carteira por Artigos

# APARECIDA PREV - Posição Mensal

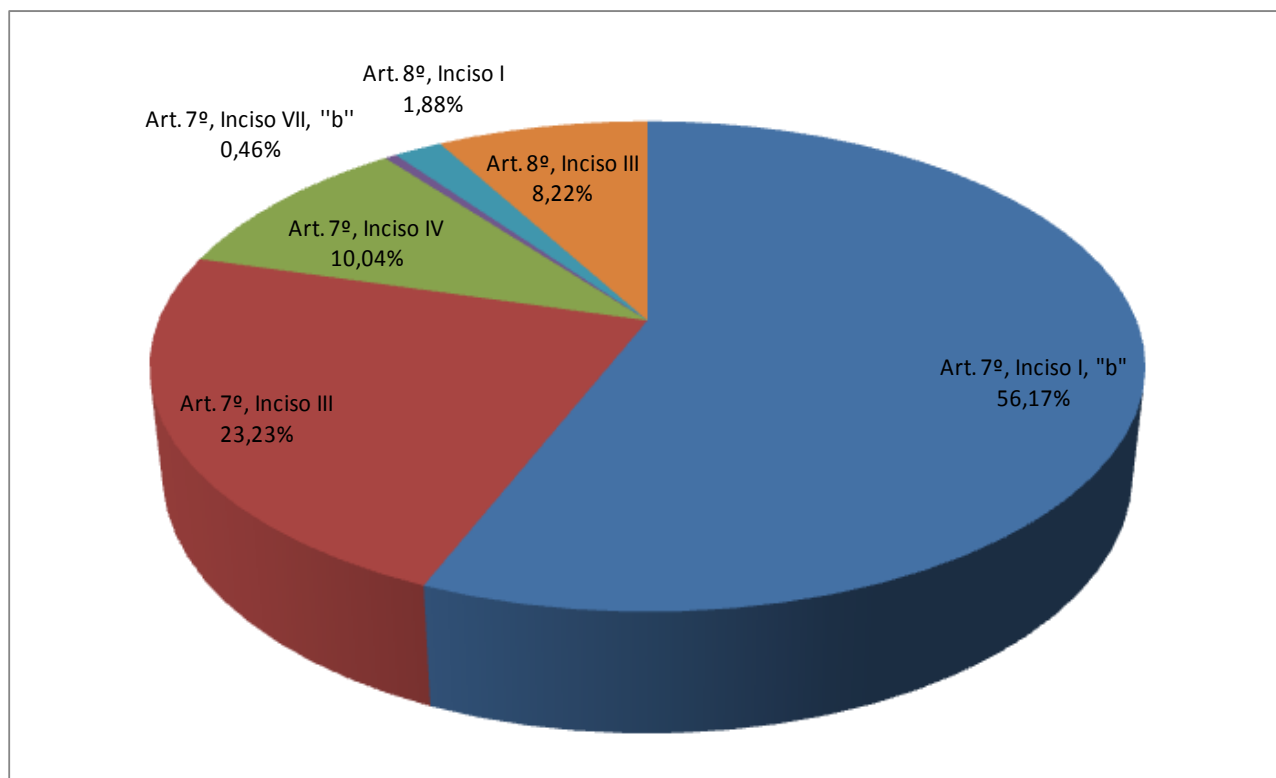

DEMONSTRATIVO - CARTEIRA					
<b>Total de Recursos aplicados pelo RPPS:</b>		R\$ 104.163.614,08			
<b>Segmento:</b>	Renda Fixa	<b>Tipo de Ativo:</b>	FI 100% títulos TN - Art. 7º, I, "b"		
<b>Data da posição atual:</b>	30/06/2014				
<b>Instituição Financeira:</b>	BB GESTÃO DE RECURSOS DTVM S.A.	<b>CNPJ da Instituição Financeira:</b>	30.822.936/0001-69		
<b>Fundo:</b>	BB PREVIDENCIÁRIO RENDA FIXA IMA-B TÍTULOS PÚBLICOS FUNDO DE INVESTIMENTO	<b>CNPJ do Fundo:</b>	07.442.078/0001-05		
<b>Quantidade de Cotas:</b>	3.690.830,42084100	<b>Valor atual da Cota:</b>	2.806496397	<b>Valor Total Atual:</b>	10.358.302,28
<b>Índice de Referência:</b>	IMA				
<b>Patrimônio Líquido do Fundo:</b>	R\$	6.231.062.365,64			
<b>% dos Recursos do RPPS:</b>	9,94%			<b>% do Patrimônio Líquido do Fundo:</b>	0,17%
<b>Segmento:</b>	Renda Fixa	<b>Tipo de Ativo:</b>	FI 100% títulos TN - Art. 7º, I, "b"		
<b>Data da posição atual:</b>	30/06/2014				
<b>Instituição Financeira:</b>	BB GESTÃO DE RECURSOS DTVM S.A.	<b>CNPJ da Instituição Financeira:</b>	30.822.936/0001-69		
<b>Fundo:</b>	BB PREVIDENCIÁRIO RENDA FIXA IRF-M1 TÍTULOS PÚBLICOS FIC FI	<b>CNPJ do Fundo:</b>	11.328.882/0001-35		
<b>Quantidade de Cotas:</b>	1.433.830,38009200	<b>Valor atual da Cota:</b>	1,54278648	<b>Valor Total Atual:</b>	2.210.940,11
<b>Índice de Referência:</b>	IMA				
<b>Patrimônio Líquido do Fundo:</b>	R\$	6.085.217.730,15			
<b>% dos Recursos do RPPS:</b>	2,12%			<b>% do Patrimônio Líquido do Fundo:</b>	0,04%
<b>Segmento:</b>	Renda Fixa	<b>Tipo de Ativo:</b>	FI 100% títulos TN - Art. 7º, I, "b"		
<b>Data da posição atual:</b>	30/06/2014				
<b>Instituição Financeira:</b>	BB GESTÃO DE RECURSOS DTVM S.A.	<b>CNPJ da Instituição Financeira:</b>	30.822.936/0001-69		
<b>Fundo:</b>	BB PREVIDENCIÁRIO RENDA FIXA IMA-B5+ TÍTULOS PÚBLICOS FUNDO DE INVESTIMENTO	<b>CNPJ do Fundo:</b>	13.322.340/0001-73		
<b>Quantidade de Cotas:</b>	9.461.232,06125700	<b>Valor atual da Cota:</b>	1,398773917	<b>Valor Total Atual:</b>	13.234.124,63
<b>Índice de Referência:</b>	IMA				
<b>Patrimônio Líquido do Fundo:</b>	R\$	1.001.557.846,50			
<b>% dos Recursos do RPPS:</b>	12,71%			<b>% do Patrimônio Líquido do Fundo:</b>	1,32%
<b>Segmento:</b>	Renda Fixa	<b>Tipo de Ativo:</b>	FI 100% títulos TN - Art. 7º, I, "b"		
<b>Data da posição atual:</b>	30/06/2014				
<b>Instituição Financeira:</b>	BB GESTÃO DE RECURSOS DTVM S.A.	<b>CNPJ da Instituição Financeira:</b>	30.822.936/0001-69		
<b>Fundo:</b>	BB PREVIDENCIÁRIO RENDA FIXA IDKA 2 TÍTULOS PÚBLICOS FUNDO DE INVESTIMENTO	<b>CNPJ do Fundo:</b>	13.322.205/0001-35		
<b>Quantidade de Cotas:</b>	10.370.589,34110400	<b>Valor atual da Cota:</b>	1,42326815	<b>Valor Total Atual:</b>	14.760.129,55
<b>Índice de Referência:</b>	IMA				
<b>Patrimônio Líquido do Fundo:</b>	R\$	2.392.176.222,42			
<b>% dos Recursos do RPPS:</b>	14,17%			<b>% do Patrimônio Líquido do Fundo:</b>	0,62%
<b>Segmento:</b>	Renda Fixa	<b>Tipo de Ativo:</b>	FI 100% títulos TN - Art. 7º, I, "b"		
<b>Data da posição atual:</b>	30/06/2014				
<b>Instituição Financeira:</b>	BANCO BRADESCO S.A.	<b>CNPJ da Instituição Financeira:</b>	60.746.948/0001-12		
<b>Fundo:</b>	BRADESCO FUNDO DE INVESTIMENTO RENDA FIXA IMA-B TÍTULOS PÚBLICOS	<b>CNPJ do Fundo:</b>	10.986.880/0001-70		
<b>Quantidade de Cotas:</b>	2.556.719,40456000	<b>Valor atual da Cota:</b>	1,62249170	<b>Valor Total Atual:</b>	4.148.256,01
<b>Índice de Referência:</b>	IMA				
<b>Patrimônio Líquido do Fundo:</b>	R\$	844.283.543,41			
<b>% dos Recursos do RPPS:</b>	3,98%			<b>% do Patrimônio Líquido do Fundo:</b>	0,49%
<b>Segmento:</b>	Renda Fixa	<b>Tipo de Ativo:</b>	FI 100% títulos TN - Art. 7º, I, "b"		
<b>Data da posição atual:</b>	30/06/2014				
<b>Instituição Financeira:</b>	CAIXA ECONOMICA FEDERAL	<b>CNPJ da Instituição Financeira:</b>	00.360.305/0001-04		
<b>Fundo:</b>	FUNDO DE INVESTIMENTO CAIXA BRASIL IRF-M 1+ TÍTULOS PÚBLICOS RENDA FIXA LONGO PRAZO	<b>CNPJ do Fundo:</b>	10.577.519/0001-90		
<b>Quantidade de Cotas:</b>	5.805.751,98473000	<b>Valor atual da Cota:</b>	1,16156500	<b>Valor Total Atual:</b>	6.743.758,31
<b>Índice de Referência:</b>	IMA				
<b>Patrimônio Líquido do Fundo:</b>	R\$	178.310.666,82			
<b>% dos Recursos do RPPS:</b>	6,47%			<b>% do Patrimônio Líquido do Fundo:</b>	3,78%
<b>Segmento:</b>	Renda Fixa	<b>Tipo de Ativo:</b>	FI 100% títulos TN - Art. 7º, I, "b"		
<b>Data da posição atual:</b>	30/06/2014				
<b>Instituição Financeira:</b>	CAIXA ECONOMICA FEDERAL	<b>CNPJ da Instituição Financeira:</b>	00.360.305/0001-04		
<b>Fundo:</b>	FUNDO DE INVESTIMENTO CAIXA BRASIL IRF-M 1 TÍTULOS PÚBLICOS RENDA FIXA	<b>CNPJ do Fundo:</b>	10.740.670/0001-06		
<b>Quantidade de Cotas:</b>	4.800.212,26271300	<b>Valor atual da Cota:</b>	1,47022200	<b>Valor Total Atual:</b>	7.057.377,67
<b>Índice de Referência:</b>	IMA				
<b>Patrimônio Líquido do Fundo:</b>	R\$	7.974.476.346,20			
<b>% dos Recursos do RPPS:</b>	6,78%			<b>% do Patrimônio Líquido do Fundo:</b>	0,09%

# APARECIDA PREV - Posição Mensal



DEMONSTRATIVO - CARTEIRA					
<b>Total de Recursos aplicados pelo RPPS:</b>		R\$ 104.163.614,08			
<b>Segmento:</b>	Renda Fixa	<b>Tipo de Ativo:</b>	FI 100% títulos TN - Art. 7º, III		
<b>Data da posição atual:</b>	30/06/2014				
<b>Instituição Financeira:</b>	BB GESTÃO DE RECURSOS DTVM S.A.	<b>CNPJ da Instituição Financeira:</b>	30.822.936/0001-69		
<b>Fundo:</b>	BB PREVIDENCIÁRIO RENDA FIXA IMA-B FUNDO DE INVESTIMENTO	<b>CNPJ do Fundo:</b>	07.861.554/0001-22		
<b>Quantidade de Cotas:</b>	2.262.390,47575800	<b>Valor atual da Cota:</b>	2,48374439	<b>Valor Total Atual:</b>	5.619.199,64
<b>Índice de Referência:</b>	IMA				
<b>Patrimônio Líquido do Fundo:</b>	R\$ 1.397.797.704,29				
<b>% dos Recursos do RPPS:</b>	5,39%	<b>% do Patrimônio Líquido do Fundo:</b>		0,40%	
<b>Segmento:</b>	Renda Fixa	<b>Tipo de Ativo:</b>	FI 100% títulos TN - Art. 7º, III		
<b>Data da posição atual:</b>	30/06/2014				
<b>Instituição Financeira:</b>	CAIXA ECONOMICA FEDERAL	<b>CNPJ da Instituição Financeira:</b>	00.360.305/0001-04		
<b>Fundo:</b>	FUNDO DE INVESTIMENTO EM COTAS DE FUNDOS DE INVESTIMENTO CAXANOVO BRASIL IMA-B RENDA FIXA LP	<b>CNPJ do Fundo:</b>	10.646.895/0001-90		
<b>Quantidade de Cotas:</b>	6.665.788,02414600	<b>Valor atual da Cota:</b>	1,69312300	<b>Valor Total Atual:</b>	11.285.999,00
<b>Índice de Referência:</b>	IMA				
<b>Patrimônio Líquido do Fundo:</b>	R\$ 2.605.932.375,80				
<b>% dos Recursos do RPPS:</b>	10,83%	<b>% do Patrimônio Líquido do Fundo:</b>		0,43%	
<b>Segmento:</b>	Renda Fixa	<b>Tipo de Ativo:</b>	FI 100% títulos TN - Art. 7º, III		
<b>Data da posição atual:</b>	30/06/2014				
<b>Instituição Financeira:</b>	BANCO BRADESCO S.A.	<b>CNPJ da Instituição Financeira:</b>	60.746.948/0001-12		
<b>Fundo:</b>	BRADESCO FUNDO DE INVESTIMENTO RENDA FIXA IMA-B	<b>CNPJ do Fundo:</b>	08.702.798/0001-25		
<b>Quantidade de Cotas:</b>	209.480,98586000	<b>Valor atual da Cota:</b>	2,17784970	<b>Valor Total Atual:</b>	456.218,10
<b>Índice de Referência:</b>	IMA				
<b>Patrimônio Líquido do Fundo:</b>	R\$ 1.017.542.010,36				
<b>% dos Recursos do RPPS:</b>	0,44%	<b>% do Patrimônio Líquido do Fundo:</b>		0,04%	
<b>Segmento:</b>	Renda Fixa	<b>Tipo de Ativo:</b>	FI 100% títulos TN - Art. 7º, III		
<b>Data da posição atual:</b>	30/06/2014				
<b>Instituição Financeira:</b>	BNY MELLON SERVICOS FINANCEIROS DTVM S.A.	<b>CNPJ da Instituição Financeira:</b>	02.201.501/0001-61		
<b>Fundo:</b>	ADINVEST TOP FUNDO DE INVESTIMENTO RENDA FIXA	<b>CNPJ do Fundo:</b>	10.355.516/0001-02		
<b>Quantidade de Cotas:</b>	10.935.298,37891130	<b>Valor atual da Cota:</b>	0,62500591	<b>Valor Total Atual:</b>	6.834.626,11
<b>Índice de Referência:</b>	IMA				
<b>Patrimônio Líquido do Fundo:</b>	R\$ 40.368.429,17				
<b>% dos Recursos do RPPS:</b>	6,56%	<b>% do Patrimônio Líquido do Fundo:</b>		16,93%	
<b>Segmento:</b>	Renda Fixa	<b>Tipo de Ativo:</b>	FI de Renda Fixa - Art. 7º, IV		
<b>Data da posição atual:</b>	30/06/2014				
<b>Instituição Financeira:</b>	BB GESTÃO DE RECURSOS DTVM S.A.	<b>CNPJ da Instituição Financeira:</b>	30.822.936/0001-69		
<b>Fundo:</b>	BB PREVIDENCIÁRIO RENDA FIXA FLUXO FUNDO DE INVESTIMENTO EM COTAS DE FUNDOS DE INVESTIMENTO	<b>CNPJ do Fundo:</b>	13.077.415/0001-05		
<b>Quantidade de Cotas:</b>	2.291.987,41812200	<b>Valor atual da Cota:</b>	1,29519663	<b>Valor Total Atual:</b>	2.968.574,38
<b>Índice de Referência:</b>	CDI				
<b>Patrimônio Líquido do Fundo:</b>	R\$ 960.309.844,55				
<b>% dos Recursos do RPPS:</b>	2,85%	<b>% do Patrimônio Líquido do Fundo:</b>		0,31%	
<b>Segmento:</b>	Renda Fixa	<b>Tipo de Ativo:</b>	FI de Renda Fixa - Art. 7º, IV		
<b>Data da posição atual:</b>	30/06/2014				
<b>Instituição Financeira:</b>	BB GESTÃO DE RECURSOS DTVM S.A.	<b>CNPJ da Instituição Financeira:</b>	30.822.936/0001-69		
<b>Fundo:</b>	BB PREVIDENCIÁRIO RENDA FIXA PERFIL FUNDO DE INVESTIMENTO EM COTAS DE FUNDOS DE INVESTIMENTO	<b>CNPJ do Fundo:</b>	13.077.418/0001-49		
<b>Quantidade de Cotas:</b>	2.958.423,11668200	<b>Valor atual da Cota:</b>	1,33006517	<b>Valor Total Atual:</b>	3.934.895,56
<b>Índice de Referência:</b>	CDI				
<b>Patrimônio Líquido do Fundo:</b>	R\$ 3.958.404.878,82				
<b>% dos Recursos do RPPS:</b>	3,78%	<b>% do Patrimônio Líquido do Fundo:</b>		0,10%	
<b>Segmento:</b>	Renda Fixa	<b>Tipo de Ativo:</b>	FI de Renda Fixa - Art. 7º, IV		
<b>Data da posição atual:</b>	30/06/2014				
<b>Instituição Financeira:</b>	CAIXA ECONOMICA FEDERAL	<b>CNPJ da Instituição Financeira:</b>	00.360.305/0001-04		
<b>Fundo:</b>	FUNDO DE INVESTIMENTO CAXA BRASIL TÍTULOS PÚBLICOS RENDA FIXA LONGO PRAZO	<b>CNPJ do Fundo:</b>	05.164.356/0001-84		
<b>Quantidade de Cotas:</b>	1.506.823,01587000	<b>Valor atual da Cota:</b>	2,35811801	<b>Valor Total Atual:</b>	3.553.266,49
<b>Índice de Referência:</b>	CDI				
<b>Patrimônio Líquido do Fundo:</b>	R\$ 2.056.136.764,95				
<b>% dos Recursos do RPPS:</b>	3,41%	<b>% do Patrimônio Líquido do Fundo:</b>		0,17%	



# APARECIDA PREV - Posição Mensal



DEMONSTRATIVO - CARTEIRA			
<b>Total de Recursos aplicados pelo RPPS:</b>		R\$ 104.163.614,08	
<b>Segmento:</b>	Renda Fixa	<b>Tipo de Ativo:</b>	FI Renda Fixa "Crédito Privado" - Art. 7º, VII "b"
<b>Data da posição atual:</b>	30/06/2014		
<b>Instituição Financeira:</b>	CAIXA ECONOMICA FEDERAL	<b>CNPJ da Instituição Financeira:</b>	00.360.305/0001-04
<b>Fundo:</b>	FUNDO DE INVESTIMENTO CAIXA BRASIL IPCA XI RENDA FIXA CRÉDITO PRIVADO	<b>CNPJ do Fundo:</b>	12.321.681/0001-79
<b>Quantidade de Cotas:</b>	320.000,00000000	<b>Valor atual da Cota:</b>	1,50843100
<b>Índice de Referência:</b>	IPCA	<b>Valor Total Atual:</b>	482.697,92
<b>Patrimônio Líquido do Fundo:</b>	R\$ 88.546.421,28		
<b>% dos Recursos do RPPS:</b>	0,46%	<b>% do Patrimônio Líquido do Fundo:</b>	0,55%
<b>Segmento:</b>	Renda Variável	<b>Tipo de Ativo:</b>	FI Ações Referenciadas - Art. 8º, I
<b>Data da posição atual:</b>	30/06/2014		
<b>Instituição Financeira:</b>	BANCO BRADESCO S.A	<b>CNPJ da Instituição Financeira:</b>	60.746.948/0001-12
<b>Fundo:</b>	BRADESCO FUNDO DE INVESTIMENTO EM COTAS DE FUNDOS DE INVESTIMENTO EM AÇÕES IBOVESPA INDEXADO	<b>CNPJ do Fundo:</b>	96.498.985/0001-04
<b>Quantidade de Cotas:</b>	93.091,924450000	<b>Valor atual da Cota:</b>	13,01248478
<b>Índice de Referência:</b>	IBOVESPA	<b>Valor Total Atual:</b>	1.211.357,25
<b>Patrimônio Líquido do Fundo:</b>	R\$ 34.851.407,11		
<b>% dos Recursos do RPPS:</b>	1,16%	<b>% do Patrimônio Líquido do Fundo:</b>	3,48%
<b>Segmento:</b>	Renda Variável	<b>Tipo de Ativo:</b>	FI Ações Referenciadas - Art. 8º, I
<b>Data da posição atual:</b>	30/06/2014		
<b>Instituição Financeira:</b>	CAIXA ECONOMICA FEDERAL	<b>CNPJ da Instituição Financeira:</b>	00.360.305/0001-04
<b>Fundo:</b>	FUNDO DE INVESTIMENTO EM AÇÕES CAIXA IBOVESPA ATIVO	<b>CNPJ do Fundo:</b>	08.046.355/0001-23
<b>Quantidade de Cotas:</b>	632.497,46208200	<b>Valor atual da Cota:</b>	1,17405500
<b>Índice de Referência:</b>	IBOVESPA	<b>Valor Total Atual:</b>	742.586,81
<b>Patrimônio Líquido do Fundo:</b>	R\$ 40.159.193,21		
<b>% dos Recursos do RPPS:</b>	0,71%	<b>% do Patrimônio Líquido do Fundo:</b>	1,85%
<b>Segmento:</b>	Renda Variável	<b>Tipo de Ativo:</b>	FI em Ações - Art. 8º, III
<b>Data da posição atual:</b>	30/06/2014		
<b>Instituição Financeira:</b>	BANCO BRADESCO S.A	<b>CNPJ da Instituição Financeira:</b>	60.746.948/0001-12
<b>Fundo:</b>	BRADESCO FUNDO DE INVESTIMENTO EM AÇÕES SMALL CAP PLUS	<b>CNPJ do Fundo:</b>	06.988.623/0001-09
<b>Quantidade de Cotas:</b>	86.809,19568000	<b>Valor atual da Cota:</b>	4,29479420
<b>Índice de Referência:</b>	IBOVESPA	<b>Valor Total Atual:</b>	372.827,63
<b>Patrimônio Líquido do Fundo:</b>	R\$ 340.696.485,10		
<b>% dos Recursos do RPPS:</b>	0,36%	<b>% do Patrimônio Líquido do Fundo:</b>	0,11%
<b>Segmento:</b>	Renda Variável	<b>Tipo de Ativo:</b>	FI em Ações - Art. 8º, III
<b>Data da posição atual:</b>	30/06/2014		
<b>Instituição Financeira:</b>	BEM DTVM LTDA	<b>CNPJ da Instituição Financeira:</b>	00.066.670/0001-00
<b>Fundo:</b>	QUELUZ VALOR FUNDO DE INVESTIMENTO EM AÇÕES	<b>CNPJ do Fundo:</b>	09.289.072/0001-75
<b>Quantidade de Cotas:</b>	204.098,77972700	<b>Valor atual da Cota:</b>	1,65462700
<b>Índice de Referência:</b>	-	<b>Valor Total Atual:</b>	337.707,35
<b>Patrimônio Líquido do Fundo:</b>	R\$ 36.342.235,30		
<b>% dos Recursos do RPPS:</b>	0,32%	<b>% do Patrimônio Líquido do Fundo:</b>	0,93%
<b>Segmento:</b>	Renda Variável	<b>Tipo de Ativo:</b>	FI em Ações - Art. 8º, III
<b>Data da posição atual:</b>	30/06/2014		
<b>Instituição Financeira:</b>	BB GESTÃO DE RECURSOS DTVM S.A	<b>CNPJ da Instituição Financeira:</b>	30.822.936/0001-69
<b>Fundo:</b>	BB PREVIDENCIÁRIO AÇÕES GOVERNANÇA FUNDO DE INVESTIMENTO	<b>CNPJ do Fundo:</b>	10.418.335/0001-88
<b>Quantidade de Cotas:</b>	3.010.576,48605100	<b>Valor atual da Cota:</b>	1,41757100
<b>Índice de Referência:</b>	-	<b>Valor Total Atual:</b>	4.267.705,90
<b>Patrimônio Líquido do Fundo:</b>	R\$ 254.930.696,90		
<b>% dos Recursos do RPPS:</b>	4,10%	<b>% do Patrimônio Líquido do Fundo:</b>	1,67%
<b>Segmento:</b>	Renda Variável	<b>Tipo de Ativo:</b>	FI em Ações - Art. 8º, III
<b>Data da posição atual:</b>	30/06/2014		
<b>Instituição Financeira:</b>	BB GESTÃO DE RECURSOS DTVM S.A	<b>CNPJ da Instituição Financeira:</b>	30.822.936/0001-69
<b>Fundo:</b>	BB AÇÕES SMALL CAPS FUNDO DE INVESTIMENTO EM COTAS DE FUNDOS DE INVESTIMENTO	<b>CNPJ do Fundo:</b>	05.100.221/0001-55
<b>Quantidade de Cotas:</b>	283.034,12223500	<b>Valor atual da Cota:</b>	5,33253436
<b>Índice de Referência:</b>	-	<b>Valor Total Atual:</b>	1.509.289,18
<b>Patrimônio Líquido do Fundo:</b>	R\$ 60.279.509,94		
<b>% dos Recursos do RPPS:</b>	1,45%	<b>% do Patrimônio Líquido do Fundo:</b>	2,50%
<b>Segmento:</b>	Renda Variável	<b>Tipo de Ativo:</b>	FI em Ações - Art. 8º, III
<b>Data da posição atual:</b>	30/06/2014		
<b>Instituição Financeira:</b>	BB GESTÃO DE RECURSOS DTVM S.A	<b>CNPJ da Instituição Financeira:</b>	30.822.936/0001-69
<b>Fundo:</b>	BB AÇÕES DIVIDENDOS FUNDO DE INVESTIMENTO EM COTAS DE FUNDOS DE INVESTIMENTO	<b>CNPJ do Fundo:</b>	05.100.191/0001-87
<b>Quantidade de Cotas:</b>	192.445,84034900	<b>Valor atual da Cota:</b>	10,77588474
<b>Índice de Referência:</b>	-	<b>Valor Total Atual:</b>	2.073.774,19
<b>Patrimônio Líquido do Fundo:</b>	R\$ 531.377.124,33		
<b>% dos Recursos do RPPS:</b>	1,99%	<b>% do Patrimônio Líquido do Fundo:</b>	0,39%
<b>Segmento:</b>	Disponibilidades Financeiras		
<b>Saldo:</b>	6.528.214,09		
<b>Total de Aplicações no Bimestre:</b>	104.163.614,08	<b>Total de Disponibilidades Financeiras no Bimestre:</b>	6.528.214,09
		<b>Total Geral:</b>	110.691.828,17

# Considerações Finais



As avaliações apresentadas neste relatório foram extraídas de forma eletrônica e automática dos sistemas da Maxx Consultoria de Investimentos. Foi utilizada a metodologia de cálculo da TIR (Taxa Interna de Retorno) para obtenção dos valores de rendimentos e a metodologia “marcação a mercado” conforme determinação da portaria MPS 402/2008.

No mês de Junho, em análise realizada pela equipe Maxx Consultoria de Investimentos, verificamos que o Instituto de Previdência dos Servidores de Aparecida de Goiânia obteve rentabilidade na carteira de 0,63% no mês, ficando **INFERIOR** a TMA/IPCA que variou 0,87% no mesmo período. Já o CDI 0,82% e o IMA-B 0,06%.

O fundo BB PREVID RENDA FIXA IMA-B TÍTULOS PÚBLICOS FI apresentou rentabilidade de 0,03% em Junho, equivalendo-se a 3,26% da TMA e 3,45% do CDI. O BB PREVID RF IRF-M1 TÍTULOS PÚBLICOS FIC obteve rentabilidade de 0,84% no mês, representando 97,40% da TMA e 103,12% do CDI. O fundo BB PREVID RF IMA-B 5+ TÍTULOS PÚBLICOS FI apresentou rentabilidade negativa de -0,58%. O fundo BB PREVID RF IDKA 2 TÍTULOS PÚBLICOS FI rendeu 1,29%, o que representa 148,86% da TMA e 157,60% do CDI. O fundo BRADESCO FI RENDA FIXA IMA-B TÍTULOS PÚBLICOS apresentou rentabilidade de 0,02%, o que representa 2,31% da TMA e 2,45% do CDI. O CAIXA FI BRASIL IRF-M1+ TP RF LP obteve rentabilidade de 0,99%, atingindo 113,83% da TMA e 120,52% do CDI. O fundo CAIXA FI BRASIL IRF-M1 TP RF rentabilizou 0,85%, equivalendo-se a 98,47% da TMA e 104,24% do CDI. O fundo BB PREVID RF IMA-B FI obteve rentabilidade negativa de -0,02%. O CAIXA FIC NOVO BRASIL IMA-B RF LP rentabilizou 0,23%, atingindo 27,09% da TMA e 28,68% do CDI. O fundo BRADESCO FI RENDA FIXA IMA-B obteve rentabilidade de 0,07%, equivalendo-se a 8,09% da TMA e 8,56% do CDI. O ADINVEST TOP FUNDO DE INVESTIMENTO RENDA FIXA obteve rentabilidade negativa de -1,77%. O BB PREVID RF FLUXO FIC rendeu 0,75% no mês, representando 86,91% da TMA e 92,01% do CDI. O fundo BB PREVIDENCIÁRIO RENDA FIXA PERFIL FIC apurou rentabilidade de 0,82%, atingindo 95,14% da TMA e 100,72% do CDI. O fundo CAIXA BRASIL TÍTULOS PÚBLICOS FI RENDA FIXA LP rentabilizou 0,81%, significando 93,50% da TMA e 98,98% do CDI. Já o fundo CAIXA FI BRASIL IPCA XI RF CRED PRIV obteve rentabilidade de 0,95% no mês, representando 109,71% da TMA e 116,51% do CDI. O fundo BRADESCO FIC DE FI AÇÕES IBOVEPA INDEX obteve rentabilidade 3,49%, alcançando 403,29% da TMA e 426,96% do CDI. O fundo CAIXA FI AÇÕES IBOVESPA ATIVO rentabilizou 3,76%, atingindo 434,11% da TMA e 459,59% do CDI. O fundo BRADESCO FIA SMALL CAP PLUS rendeu 4,53%, o que representa 523,47% da TMA e 554,19% do CDI. O fundo QUELUZ VALOR FI EM AÇÕES apresentou rentabilidade de 3,79%, alcançando 437,96% da TMA e 463,66% do CDI. O fundo BB PREVID AÇÕES GOVERNANÇA FI obteve rentabilidade negativa de 4,29%, o que representa 496,14% da TMA e 525,26% do CDI. O fundo BB AÇÕES SMALL CAPS FIC apresentou rentabilidade 2,38%, alcançando 274,93% da TMA e 291,07% do CDI. E o fundo BB AÇÕES DIVIDENDOS FIC rendeu 5,07%, o que significa 585,71% da TMA e 620,08% do CDI.



Também verificamos os ativos do APARECIDA PREV em relação à PI 2014 e à Resolução CMN 3.922/2010. De acordo com a Resolução e PI, o Fundo de Previdência está **enquadrado**.

Portanto, após análise das aplicações do APARECIDA PREV no mês de Junho, sugerimos que o Fundo Municipal continue buscando atingir a TMA, respeitando os limites estabelecidos na Resolução e PI 2014.



---

**Fernando Vitor de Oliveira**  
Sócio Diretor  
Maxx Consultoria de Investimentos

Este relatório foi preparado pela Maxx Consultoria de Investimentos para uso exclusivo do destinatário, não podendo ser reproduzido ou distribuído por este e qualquer pessoa sem expressa autorização da Maxx Consultoria de Investimentos. Este Relatório é distribuído somente com o objetivo de prover informações e não representa, em nenhuma hipótese, uma oferta de compra e venda ou solicitação de compra e venda de qualquer valor mobiliário ou instrumento financeiro. As informações contidas neste Relatório são consideradas confiáveis na data de sua publicação. Entretanto, as informações aqui contidas não representam por parte da Maxx Consultoria de Investimentos garantia de exatidão das informações prestadas ou julgamento sobre a qualidade das mesmas, e não devem ser consideradas como tal. As opiniões contidas neste Relatório são baseadas em julgamentos e estimativas, estando, portanto, sujeitas a mudança. Os profissionais responsáveis pela elaboração deste Relatório são certificados pela ANCOR e registrados na CVM – Comissão de Valores Mobiliários.