

Situação Financeira AparecidaPrev - 2008 / 2015

1 - Quadro de Receita Anual 2008 - 2015

RECEITA/REPASSE	TOTAL
Ano - 2008	R\$ 23.819.087,61
Ano - 2009	R\$ 31.801.821,89
Ano - 2010	R\$ 46.223.244,38
Ano - 2011	R\$ 59.809.231,64
Ano - 2012	R\$ 84.882.691,96
Ano - 2013	R\$ 95.443.377,15
Ano - 2014	R\$ 123.929.364,18
Jan - 2015	R\$ 128.362.639,14
Fev - 2015	R\$ 131.613.345,86
Mar - 2015	R\$ 133.398.838,91
Abr - 2015	R\$ 138.239.782,97
Mai - 2015	R\$ 141.373.837,86
Jun - 2015	R\$ 143.807.285,13
Jul - 2015	R\$ 144.646.623,24
Ago - 2015	R\$ 145.277.988,70
Set - 2015	R\$ 147.422.662,04
Out - 2015	R\$ 152.169.705,19
Nov-2015	R\$ 154.789.463,50
Dez-2015	R\$ 161.060.478,74

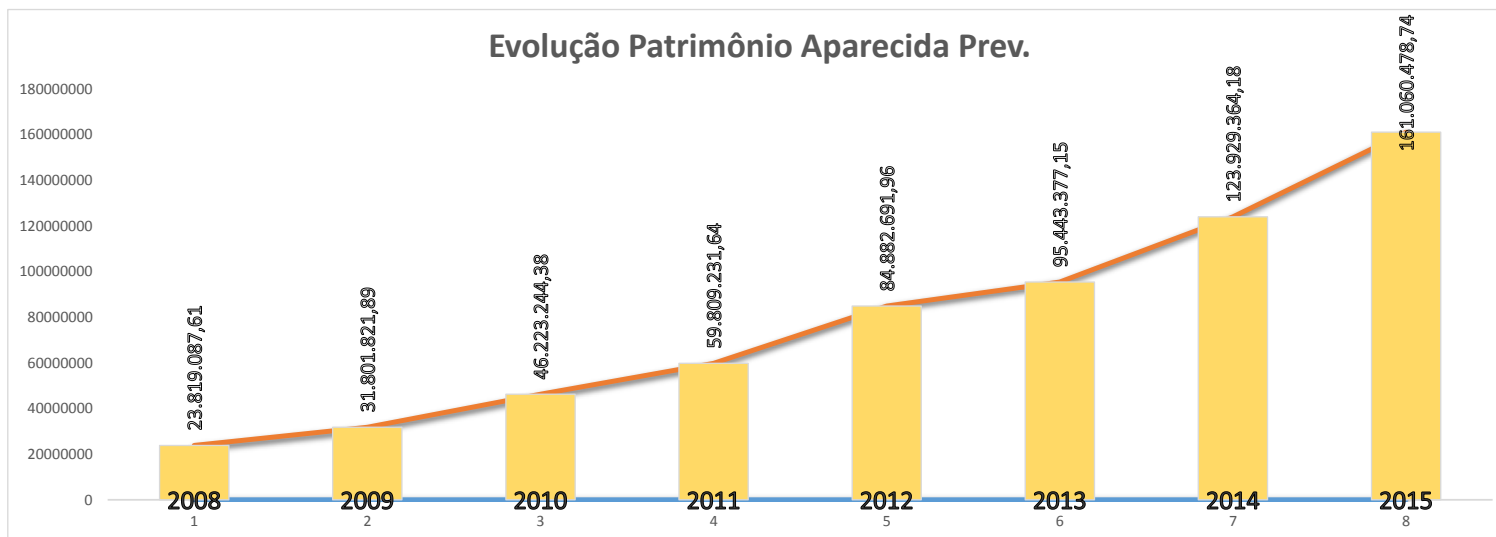

2 - Quadro Comparativo das Despesas Administrativa

COMPETÊNCIA	2008	2009	2010	2011	2012	2013	2014	2015
JANEIRO	R\$ 68.423,00	R\$ 13.641,51	R\$ 84.210,02	R\$ 37.231,37	R\$ 41.262,59	R\$ 46.942,05	R\$ 69.926,37	R\$ 71.854,26
FEVEREIRO	R\$ 49.202,64	R\$ 53.951,27	R\$ 56.280,17	R\$ 50.707,54	R\$ 50.625,57	R\$ 56.870,66	R\$ 69.688,03	R\$ 327.081,08
MARÇO	R\$ 79.327,34	R\$ 68.510,27	R\$ 62.523,30	R\$ 57.245,93	R\$ 43.454,88	R\$ 59.173,13	R\$ 101.927,20	R\$ 216.036,27
ABRIL	R\$ 77.249,55	R\$ 54.582,31	R\$ 71.501,87	R\$ 55.467,35	R\$ 60.215,87	R\$ 62.030,55	R\$ 91.861,38	R\$ 79.221,73
MAIO	R\$ 73.137,90	R\$ 48.336,79	R\$ 52.522,69	R\$ 53.095,68	R\$ 53.917,15	R\$ 68.304,77	R\$ 82.473,43	R\$ 193.715,24
JUNHO	R\$ 73.137,90	R\$ 53.438,54	R\$ 60.853,18	R\$ 55.324,76	R\$ 63.121,84	R\$ 67.932,08	R\$ 79.914,75	R\$ 173.800,37
JULHO	R\$ 66.415,22	R\$ 47.593,36	R\$ 57.316,24	R\$ 50.067,18	R\$ 39.699,13	R\$ 71.106,68	R\$ 86.488,79	R\$ 222.969,64
AGOSTO	R\$ 64.873,39	R\$ 52.358,55	R\$ 41.192,29	R\$ 49.503,69	R\$ 108.688,16	R\$ 83.549,61	R\$ 86.472,31	R\$ 69.010,22
SETEMBRO	R\$ 57.382,51	R\$ 45.725,07	R\$ 75.718,97	R\$ 55.923,34	R\$ 46.427,38	R\$ 84.899,91	R\$ 138.086,37	R\$ 95.414,94
OUTUBRO	R\$ 60.345,52	R\$ 67.808,24	R\$ 57.148,81	R\$ 70.947,20	R\$ 68.550,24	R\$ 85.460,51	R\$ 282.350,38	R\$ 92.503,50
NOVEMBRO	R\$ 99.353,10	R\$ 87.434,87	R\$ 56.304,43	R\$ 115.224,32	R\$ 78.905,23	R\$ 124.742,93	R\$ 89.521,85	R\$ 296.551,71
DEZEMBRO	R\$ 168.684,07	R\$ 134.165,59	R\$ 72.006,76	R\$ 78.937,30	R\$ 199.951,71	R\$ 130.525,90	R\$ 342.050,93	R\$ 158.432,28
TOTAL DESPESAS ADM 2008 a 2014	R\$ 937.532,14	R\$ 727.546,37	R\$ 747.578,73	R\$ 729.675,66	R\$ 854.819,75	R\$ 941.538,78	R\$ 1.520.761,79	R\$ 1.996.591,24

3 - Comparativo com os Gastos em 2009 - 2015

Taxa Administrativa	Total	Gastos	Media 12 Meses
2009	R\$ 1.237.440,72	R\$ 727.546,37	R\$ 60.628,86
2010	R\$ 1.955.488,15	R\$ 747.578,73	R\$ 62.298,23
2011	R\$ 2.708.718,69	R\$ 729.675,66	R\$ 60.806,31
2012	R\$ 3.061.170,03	R\$ 854.819,75	R\$ 71.234,98
2013	R\$ 5.523.607,24	R\$ 941.538,78	R\$ 78.461,57
2014	R\$ 5.140.063,21	R\$ 1.520.761,79	R\$ 126.730,15
2015	R\$ 7.511.762,24	R\$ 1.996.591,24	R\$ 249.573,91
Acumulado 2009 a 2014			R\$ 5.825.371,06
Taxa administrativa 2015			R\$ 3.682.982,42
Sobra Taxa Adm 2015			R\$ 1.686.391,18
Acumulado 2009 a 2015			R\$ 7.511.762,24
			R\$ 8.171.839,65

R\$ 660.077,41

4 - Comparativo dos Pagamentos Previdenciários 2008 a 2015

COMPETÊNCIA	Aposentadoria	Pensão por Morte	Auxilio Doença	Salário Maternidade	Pensão Alimentícia	Salário Família	Auxilio Reclusão	Acumulado
2008	R\$ 739.712,96	R\$ 446.274,69	R\$ 769.078,22	R\$ 242.545,88	R\$ 0,00	R\$ 333.126,08	R\$ 0,00	R\$ 2.530.737,83
2009	R\$ 1.131.842,15	R\$ 558.974,05	R\$ 844.484,95	R\$ 313.184,90	R\$ 1.209,00	R\$ 323.380,32	R\$ 1.054,00	R\$ 3.174.129,37
2010	R\$ 1.396.296,92	R\$ 657.555,46	R\$ 922.669,79	R\$ 319.126,31	R\$ 1.326,00	R\$ 333.503,67	R\$ 303,45	R\$ 3.630.781,60
2011	R\$ 1.857.526,78	R\$ 814.049,83	R\$ 1.257.589,52	R\$ 421.207,05	R\$ 1.224,00	R\$ 432.740,88	R\$ 0,00	R\$ 4.784.338,07
2012	R\$ 2.665.091,72	R\$ 1.053.967,15	R\$ 1.658.923,26	R\$ 676.550,87	R\$ 1.617,20	R\$ 314.186,33	R\$ 2.848,14	R\$ 6.373.184,67
2013	R\$ 3.345.626,10	R\$ 1.231.130,82	R\$ 2.594.716,56	R\$ 918.343,59	R\$ 2.046,57	R\$ 353.467,02	R\$ 0,00	R\$ 8.445.330,66
2014	R\$ 4.214.536,98	R\$ 1.362.400,56	R\$ 2.924.574,88	R\$ 1.034.904,85	R\$ 434,40	R\$ 305.782,41	R\$ 3.862,52	R\$ 9.846.496,60
JANEIRO	R\$ 368.439,47	R\$ 112.977,91	R\$ 174.951,41	R\$ 72.831,19	R\$ 0,00	R\$ 18.978,27	R\$ 866,80	R\$ 749.045,05
FEVEREIRO	R\$ 369.910,39	R\$ 111.770,31	R\$ 220.899,19	R\$ 97.682,76	R\$ 0,00	R\$ 17.717,68	R\$ 866,80	R\$ 818.847,13
MARÇO	R\$ 382.984,10	R\$ 111.770,31	R\$ 221.911,50	R\$ 97.331,84	R\$ 0,00	R\$ 17.326,64	R\$ 866,80	R\$ 832.191,19
ABRIL	R\$ 392.947,55	R\$ 116.443,92	R\$ 220.609,65	R\$ 91.618,51	R\$ 0,00	R\$ 17.466,88	R\$ 866,80	R\$ 839.953,31
MAIO	R\$ 392.480,15	R\$ 112.661,12	R\$ 268.434,17	R\$ 110.039,01	R\$ 0,00	R\$ 17.227,97	R\$ 866,80	R\$ 901.709,22
JUNHO	R\$ 397.022,42	R\$ 117.265,43	R\$ 261.819,69	R\$ 100.619,05	R\$ 0,00	R\$ 22.805,21	R\$ 866,80	R\$ 900.398,60
JULHO	R\$ 396.350,56	R\$ 114.315,92	R\$ 196.135,29	R\$ 117.301,84	R\$ 0,00	R\$ 18.761,45	R\$ 173,34	R\$ 843.038,40
AGOSTO	R\$ 405.213,06	R\$ 114.053,26	R\$ 207.220,69	R\$ 106.972,60	R\$ 0,00	R\$ 19.401,35	R\$ 0,00	R\$ 852.860,96
SETEMBRO	R\$ 427.582,32	R\$ 129.072,69	R\$ 243.236,96	R\$ 92.263,10	R\$ 0,00	R\$ 17.223,60	R\$ 0,00	R\$ 909.378,67
OUTUBRO	R\$ 429.397,12	R\$ 126.112,18	R\$ 290.141,64	R\$ 120.096,09	R\$ 0,00	R\$ 15.754,91	R\$ 0,00	R\$ 981.501,94
NOVEMBRO	R\$ 431.140,80	R\$ 134.001,69	R\$ 271.209,28	R\$ 117.825,73	R\$ 0,00	R\$ 14.958,80	R\$ 0,00	R\$ 969.136,30
DEZEMBRO	R\$ 431.140,80	R\$ 122.904,25	R\$ 286.476,65	R\$ 90.703,44		R\$ 14.833,66		R\$ 946.058,80
13º SALÁRIO	R\$ 411.818,70	R\$ 117.536,78	R\$ 219.661,08	R\$ 100.611,52			R\$ 433,40	R\$ 850.061,48
Total em R\$	R\$ 5.236.427,44	R\$ 1.540.885,77	R\$ 3.082.707,20	R\$ 1.315.896,68	R\$ 0,00	R\$ 212.456,42	R\$ 5.807,54	R\$ 11.394.181,05

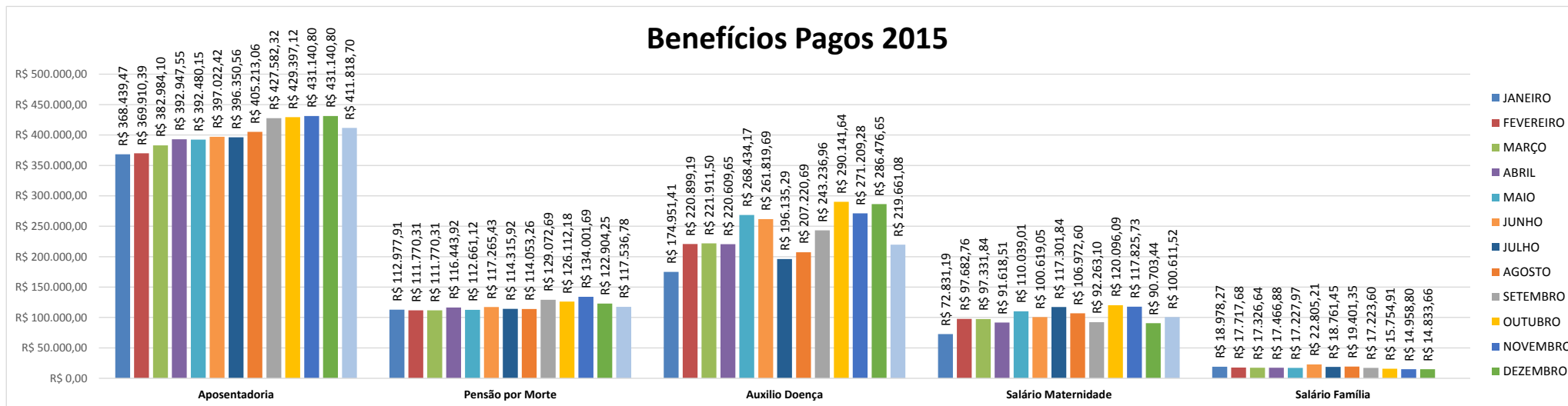

5 - Quadro Comparativo dos Benefícios Previdenciários 2008 - 2015

COMPETÊNCIA	Aposentadoria	Pensão por Morte	Auxilio Doença	Salário Maternidade	Pensão Alimentícia	Auxílio Reclusão
DEZEMBRO 2008	149	74	123	23	0	0
DEZEMBRO 2009	186	84	117	23	1	0
DEZEMBRO 2010	213	95	167	29	1	0
DEZEMBRO 2011	265	108	163	40	1	0
DEZEMBRO 2012	301	115	163	38	1	0
DEZEMBRO 2013	346	120	215	45	1	0
DEZEMBRO 2014	404	131	204	42	0	1
JANEIRO	412	131	147	41	0	1
FEVEREIRO	412	129	153	45	0	1
MARÇO	425	129	183	48	0	1
ABRIL	424	128	189	48	0	1
MAIO	430	128	185	57	0	1
JUNHO	437	130	191	51	0	1
JULHO	434	130	167	56	0	1
AGOSTO	436	129	172	54	0	0
SETEMBRO	449	134	183	42	0	0
OUTUBRO	454	136	202	52	0	0
NOVEMBRO	455	139	196	55	0	0
DEZEMBRO	455	138	185	51	0	0
13º SALÁRIO	455	140	505	154	0	1

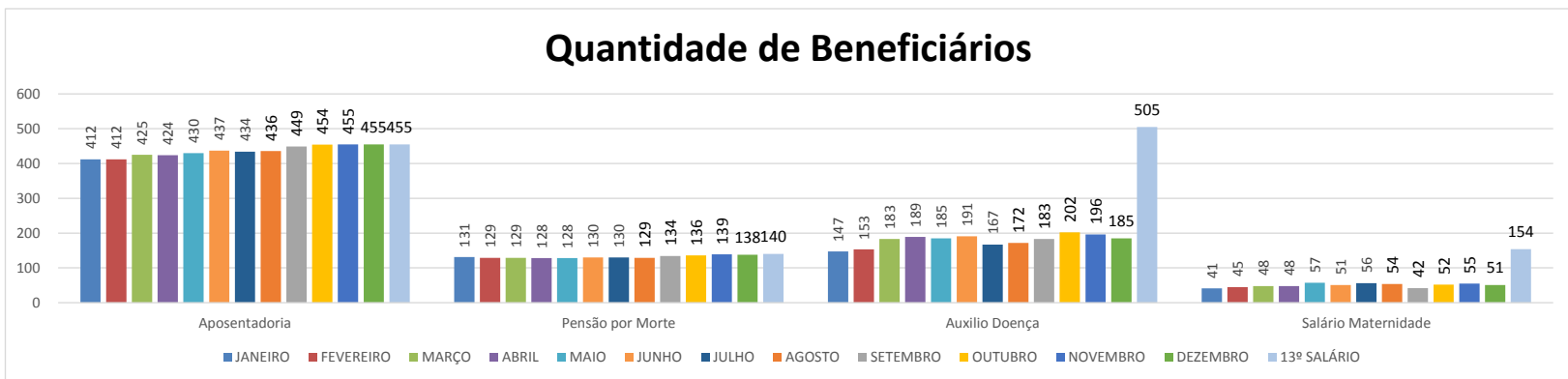

6 - Quadro da Contribuição Previdenciária Patronal e Funcional 2014 - 2015

RECEITA/REPASSE	2014	SERV ATIVO 2014	TOTAL	SERV ATIVO 2015
Jan	R\$ 1.877.684,41	5633	R\$ 2.491.794,04	6364
Fev	R\$ 1.858.500,99	5600	R\$ 2.531.849,77	6544
Mar	R\$ 1.976.353,85	5653	R\$ 2.585.233,61	6590
Abr	R\$ 2.102.280,20	5785	R\$ 2.557.486,65	6571
Mai	R\$ 2.216.694,02	6223	R\$ 2.601.523,08	6551
Jun	R\$ 2.161.886,90	6282	R\$ 2.361.985,10	6140
Jul	R\$ 2.211.485,85	6259	R\$ 2.806.339,24	6548
Ago	R\$ 2.831.269,77	6234	R\$ 2.758.686,80	6567
Set	R\$ 2.230.912,68	6260	R\$ 2.728.618,41	6615
Out	R\$ 2.228.588,53	6234	R\$ 2.793.995,24	6677
Nov	R\$ 2.282.451,21	6304	R\$ 2.849.053,15	6676
Dez	R\$ 2.290.265,54	6339	R\$ 2.817.003,21	6653
13º SAL	R\$ 2.189.915,50	6422	R\$ 2.743.438,76	6766
TOTAL	R\$ 28.458.289,45		R\$ 34.627.007,06	

